Gemeinde
Uerkheim
Gemeinderat

4813 Uerkheim, Ende Januar 2026

Telefon 062 / 739 55 20
Telefax 062 / 739 55 21
kanzlei@uerkheim.ch
www.uerkheim.ch

Gemeindenachrichten Uerkheim
Januar 2026



(Foto: Schorüti – 13.01.2026)

Der Gemeinderat wünscht der Bevölkerung ein frohes, gesundes und zufriedenes neues Jahr 2026.

Zum Start ins neue Jahr bedanken wir uns herzlich bei allen Funktionärinnen und Funktionären, den Mitgliedern der Kommissionen sowie bei unserem Gemeindepersonal für ihr grosses Engagement und ihren täglichen Einsatz für Uerkheim.

Mit Freude und Zuversicht blicken wir auf das Jahr 2026, in dem wiederum vieles ansteht. Wir freuen uns auf die kommenden Aufgaben und auf eine weiterhin gute Zusammenarbeit im Interesse unserer Gemeinde.

Dieses Monatsbulletin dient als kurzer Rückblick auf das Jahr 2025 in einzelnen Aufgaben- und Arbeitsbereichen.

Aus dem Gemeinderat

Rückblick Neujahrsapéro 2026

Der Neujahrsapéro der Gemeinde Uerkheim fand am 4. Januar 2026 im Gemeindesaal statt und erfreute sich grosser Beliebtheit. Es durften rund 100 Personen willkommen geheissen werden. Besonders herzlich begrüsst wurden die Neuzuzügerinnen und Neuzuzüger, die seit 2025 in Uerkheim wohnen.



Der Gemeinderat sowie die Kirchenpflege der Reformierten Kirche Uerkheim stellten sich und ihre Tätigkeiten kurz vor und gaben einen Einblick in ihre Arbeit. Beim anschliessenden reichhaltigen Apéro der Metzgerei Klauser bot sich Gelegenheit für persönliche Gespräche und einem Austausch zwischen schon lange in Uerkheim lebenden sowie kürzlich zugezogenen Einwohnerinnen und Einwohnern. Es darf somit von einem sehr gelungenen Start ins neue Jahr gesprochen werden.

Der Gemeinderat dankt allen Anwesenden für das zahlreiche Erscheinen und den schönen gemeinsamen Anlass.

Rechtskraft der Gemeindeversammlungsbeschlüsse

Am 5. Januar 2026 sind folgende Beschlüsse der Gemeindeversammlung vom 28. November 2025 in **RECHTSKRAFT** erwachsen:

1. Genehmigung des Protokolls der Gemeindeversammlung vom 13. Juni 2025
2. Genehmigung der Kreditabrechnung "Rückbau ehemaliger Werkhof Hinterwil / Rückbau ehemalige ARA Obermatten, resp. Umnutzung Werkhof"
   (Verpflichtungskredit vom 25.11.2011, CHF 380'000.00 / Rückstellung i.S. Rückbau ehem. ARA Uerkental, CHF 166'678.50)
3. Bewilligung eines Verpflichtungskredites von brutto CHF 52'886.00 für die Projektierung Zusammenschluss WSU Aarau (Gemeindeanteil Uerkheim)
4. Bewilligung eines Verpflichtungskredits von brutto CHF 142'800.00 für einen neuen Forstschlepper des Forstbetriebs Uerkental *(Gemeindeanteil Uerkheim)*
5. Genehmigung des revidierten Friedhof- und Bestattungsreglement der Gemeinde Uerkheim inkl. Anhang I Gebührentarif *(aktueller Stand 2011)*
6. Genehmigung des Budgets fürs das Jahr 2026 mit einem Steuerfuss von 123 %

Die nötigen Ausführungserlasse wurden vom Gemeinderat verfügt und die daraus resultierenden Geschäftsgänge zur Ausführung beauftragt, resp. delegiert. Der Gemeinderat dankt der Bevölkerung für das entgegengebrachte Vertrauen und die Unterstützung.

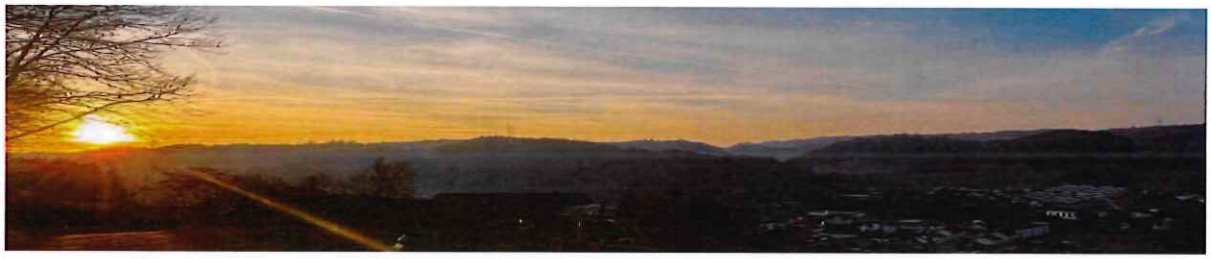

Wechsel der Regionalen Ämter Betreibungsamt und Zivilstandsamt

Wie bereits in den Monatsbulletins von Oktober und Dezember 2025 informiert, hat die Gemeinde Uerkheim ihre regionalen Ämter (Betreibungsamt und Zivilstandsamt) per 1. Januar 2026 von Schöftland nach Zofingen gewechselt. Nachfolgend finden Sie die neuen Adressen der beiden Amtsstellen:

Regionales Betreibungsamt
Stadthaus
Hintere Hauptgasse 5
4800 Zofingen
062 745 72 20

ZOFINGEN

Regionales Zivilstandsamt
Stadthaus Kirchplatz
Kirchplatz 26
4800 Zofingen
062 745 71 30

Wir bedanken uns für die Kenntnisnahme und die entsprechende Berücksichtigung.

Vom Friedhof Uerkheim; Revision Friedhof- und Bestattungsreglement und Grabräumung

Einführung revidiertes Friedhof- und Bestattungsreglement
Die Gemeindeversammlung vom 28.11.2025 hat das revidierte Friedhof- und Bestattungsreglement inklusive dazugehörigem Gebührentarif genehmigt. Da mittlerweile alle an der Winter-Gemeindeversammlung 2025 getätigten Beschlüsse in Rechtskraft erwachsen sind, wurde das neue Friedhof- und Bestattungsreglement inkl. Gebührentarif per 01.01.2026 gültig. Das neue Friedhof- und Bestattungsreglement kann ab sofort am Schalter der Gemeindeverwaltung bezogen oder auch direkt auf der Gemeindewebseite (www.uerkheim.ch) unter der Rubrik „Gemeinde – Reglemente" eingesehen oder von dort aus heruntergeladen oder gedruckt werden. Bei Fragen oder Unklarheiten zum neuen Reglement steht die Gemeindekanzlei gerne unter 062 739 55 30 oder kanzlei@uerkheim.ch zur Verfügung.

Information i.S. Grabräumung auf dem Friedhof Uerkheim im Frühjahr 2026
Nach Ablauf der ordentlichen Ruhezeit gemäss § 25 des Friedhof- und Bestattungsreglement der Gemeinde Uerkheim (Grabruhezeit 20 bis 25 Jahre) werden infolge der erfolgten Genehmigung des Budgets 2026 folgende Grabstätten im Frühjahr 2026 aufgehoben:

Erdbestattungen:
Bestattungen 1996 – 2004

Urnenbestattungen:
Bestattungen 1996 - 2006

Das Verzeichnis über die von der Räumung betroffenen Gräber kann auf der Gemeindekanzlei eingesehen werden. Die Angehörigen werden gebeten, die Grabdenkmäler, Grabeinfassungen, Pflanzen usw. bis **spätestens Mitte April 2026** zu räumen. Nach Ablauf dieser Frist, wird das Bauamt der Gemeinde Uerkheim die Räumung vornehmen. Sollten diesbezüglich bis zum angezeigten Räumungsdatum Anpassungen betreffend Räumungsaufforderungen vorliegen, wird die Gemeinde dementsprechend orientieren.

Nach Ablauf der Räumungsfrist fällt das Verfügungsrecht über verbliebene Gegenstände ohne Entschädigungspflicht an die Gemeinde. Soweit die Adressen der Hinterbliebenen bekannt sind, erhalten diese eine persönliche Mitteilung (Anschrift jeweils an einer der Angehörigen).

Bei Fragen oder Unklarheiten steht Ihnen die Gemeindekanzlei Uerkheim unter 062 739 55 30 oder kanzlei@uerkheim.ch gerne zur Verfügung.



Sportlerehrung – Durchführung im Zweijahresrhythmus – nächste Durchführung im 2027



Wie bereits in den Gemeindenachrichten "Oktober 2025" informiert, wird die Sportlerehrung der Gemeinde Uerkheim neu nur noch alle zwei Jahre durchgeführt.

Aus diesem Grund findet im Jahr 2026 keine Sportlerehrung statt. Die nächste Ehrung ist wieder für das Jahr 2027 vorgesehen und wird – wie bewährt – gemeinsam mit der Bundesfeier durchgeführt. Mit diesem Zweijahresrhythmus soll die Sportlerehrung ihren besonderen Charakter behalten und weiterhin einen würdigen Rahmen für die Leistungen der Uerkner Sportlerinnen und Sportler bieten.

Aus der Schule

20-jähriges Dienstjubiläum an der Schule Uerkheim



Der Gemeinderat und das Gemeindepersonal gratulieren **Nicole Waldmeier**, Schulleiterin, und **Suleika Müller**, Schulverwalterin, mit grosser Freude und Anerkennung zu ihrem **20-jährigen Dienstjubiläum** an der Schule Uerkheim.

Seit dem **1. Februar 2006** stehen beide im Dienste unser Uerkner Schule und haben in diesen zwei Jahrzehnten mit ausserordentlichem Engagement, enormer Fachkompetenz und bemerkenswerter Kontinuität wesentlich zur positiven Entwicklung der Schule beigetragen. Ihr täglicher Einsatz geht dabei weit über das Selbstverständliche hinaus und ist geprägt von Verantwortungsbewusstsein, Verlässlichkeit, und grossem persönlichem Einsatz.

Schulleiterin Nicole Waldmeier führt die Schule mit Weitsicht, Führungsstärke und grossem pädagogischem Gespür. Ihr Wirken ist geprägt von einem klaren Qualitätsanspruch, einer offenen und wertschätzenden Zusammenarbeit mit Lehrpersonen, Eltern und Behörden sowie einem stets spürbaren Engagement für das Wohl der Schülerinnen und Schüler. Unter ihrer Leitung konnte sich die Schule Uerkheim kontinuierlich weiterentwickeln und als moderner, gut geführter Lern- und Lebensraum etablieren.

Suleika Müller trägt als **Schulverwalterin** mit grosser Professionalität, Genauigkeit und Organisationstalent wesentlich zum reibungslosen Funktionieren des Schulbetriebs bei. Mit ihrem umfassenden Wissen, ihrer hohen Dienstleistungsbereitschaft und ihrer freundlichen, lösungsorientierten Art ist sie eine unverzichtbare Stütze für Schulleitung, Lehrpersonen, Eltern sowie die Gemeindeverwaltung. Ihre Arbeit im Hintergrund bildet eine tragende Grundlage für einen funktionierenden Schulalltag.

Gemeinsam haben Nicole Waldmeier und Suleika Müller die Schule Uerkheim über viele Jahre hinweg geprägt, Stabilität vermittelt und Veränderungen mit Umsicht und Engagement begleitet. Ihr langjähriges Wirken steht exemplarisch für Loyalität, Professionalität und grosse Verbundenheit mit der Schule und der Gemeinde.

Der Gemeinderat, das Gemeindepersonal und die Bevölkerung danken Nicole Waldmeier und Suleika Müller herzlich für ihre ausserordentlich wertvolle, langjährige Arbeit und ihren unermüdlichen Einsatz zugunsten der Schule Uerkheim. Er wünscht ihnen weiterhin viel Freude, Erfolg, Gesundheit und Zufriedenheit in ihrer verantwortungsvollen Tätigkeit und freut sich auf die weitere Zusammenarbeit.

Aus der Verwaltung / Personelles

Vorübergehende Verschiebung der gewohnten Aufgabenverteilung

Die Leiterin der Abteilung Finanzen, Saskia Schweizer, erwartet im März 2026 ihr zweites Kind und wird voraussichtlich rund ein halbes Jahr ab Niederkunft abwesend sein. Die Gemeindeverwaltung hat deshalb eine interne Übergangslösung erarbeitet.

Die Leitung der Abteilung Finanzen wird während dieser Zeit durch Larissa Schweizer, welche heute bereits als Stellvertreterin der Leiterin Finanzen tätig ist und über ein vorzügliches Fachwissen und ein grosses Mass an Facherfahrung im Bereich der Abteilung Finanzen erworben hat, übernommen. Unterstützt wird sie dabei durch den Gemeindeschreiber, welcher seinerseits den Fachausweis CAS II Fachkompetenz Finanzfachleute besitzt, und dem Lernenden im abschliessenden Lehrjahr, welcher bereits sehr gute Fachkenntnisse in Bezug auf die Erledigung des Tagesgeschäfts im Bereich der Finanzabteilung ausweist. Um die anfallenden Aufgaben und Arbeiten optimal zu verteilen, werden die bisherigen Kanzleiaufgaben von Larissa Schweizer hauptsächlich von den Mitarbeitenden der Einwohnerdienste und der Gemeindekanzlei, namentlich Nadja Wälti, Janik Tanner und Michael Urben, übernommen.

Während der Mutterschaftsvertretung steht die Sicherstellung des Tagesgeschäfts und ordnungsgemässe sowie sorgfältige Weiterführung laufender Projekte (u.a. Gesamtrevision der Bau- und Nutzungsordnung; Reglements-Revisionen im Bereich der Spezialfinanzierungen, resp. Gemeindewerke Abfall, Abwasser und Wasser, abschliessende Umsetzung der Neuorganisation des Betriebs, u.v.m.) im Vordergrund. Die Eröffnung von neuen Geschäfts- und Projektfeldern wird, soweit möglich, zurückgestellt, resp. vorübergehend auf ein Minimum reduziert. Es ist dem Gemeinderat bewusst, dass die Verwaltung während der Überbrückungszeit in punkto Ressourcen ihre Grenzen erreichen, resp. vorübergehend ausdehnen wird. Mit Blick auf die ermittelten sehr hohen Aufwendungen, welche eine externe, fachlich adäquate und gewinnbringende Überbrückungslösung mit sich gebracht hätte, und den damit verbundenen Schnittstellen im Sinne des Wissenstransfers, welche die eigenen Ressourcen zusätzlich in Beschlag nehmen würden, darf die vorliegend kommunizierte Überbrückungslösung, welche in Zusammenarbeit, bzw. unter Federführung des Verwaltungs-Teams erarbeitet wurde, als für die Gemeinde sowie auch die Mitarbeitenden bestmögliche Lösung bezeichnet werden.

Es ist vorgesehen, dass Saskia Schweizer nach erfolgtem Mutterschaftsurlaub im bisher bestehenden Arbeits-Pensum die Leitung der Abteilung Finanzen wieder übernehmen wird.

Die Gemeinde dankt der Bevölkerung für das Verständnis und das entgegengebrachte Vertrauen. Weiter wünscht der Gemeinderat Saskia Schweizer und ihrer Familie für die bevorstehende Niederkunft ihres zweiten Kindes alles erdenklich Liebe und Gute sowie natürlich stets beste Gesundheit und eine schöne gemeinsame Eingewöhnungszeit.

Kurz-Rückblick auf das Jahr 2025 / Zahlen und Fakten

Gemeinderatsgeschäfte

Allgemeine Geschäfte	2023	2024	2025
Sitzungen	48	45	**43**
davon Auflagesitzung	23	17	**17**
Traktandierte Geschäfte	318	299	**238**
Protokollseiten	780	1'089	**1'032**

Personal

Beim Personal waren im Jahr 2025 folgende Ein- und Austritte zu verzeichnen:

Austritte	Per 31.01.2025, Noah Hug, Lernender Kaufmann E-Profil Per 31.10.2025, Manfred Feldmann, Bauamtsmitarbeiter
Eintritte	Per 01.06.2025, Hannes-Martin Wilhelm, Leiter Betrieb/Bauamt Per 01.08.2025, Salome Loosli, Lernende Kauffrau E-Profil Per 01.10.2025, Marc Bolliger, Bauamtsmitarbeiter

---

Register- und Meldewesen / Bevölkerungsstatistik

Jahr	Geburten	Todesfälle	Zuzüge	Wegzüge	Total
2023	7	10	122	88	1'435
2024	13	9	107	99	1'447 (+ 12)
2025	**8**	**15**	**145**	**106**	**1'479 (+ 32)**

Bestand	Bevölkerung	Schweizer	Ausländer	Ausländeranteil
2023	1'435	1'270	165	11.5 %
2024	1'447	1'264	183	12.6 %
2025	**1'479**	**1'284**	**195**	**13.2 %**

Jährliche Berichterstattung „Ordentliche Einbürgerungsverfahren"

Mit der Genehmigung der revidierten Gemeindeordnung, welche per 1. Juli 2025 in Kraft gesetzt werden konnte, wurde dem Gemeinderat von der stimmberechtigten Bevölkerung die Kompetenz erteilt, im ordentlichen Einbürgerungsverfahren abschliessender Entscheid über die Zusicherung des Einwohnerbürgerrechts von Uerkheim zu fällen.

Dies unter Anbetracht dessen, dass das gesamten Prüfverfahren nach den bundesrechtlichen und kantonalen Vorgaben gesetzeskonform durchgeführt und zu keinen negativen Erkenntnissen oder Ergebnissen geführt hat, resp. die Einbürgerungsvoraussetzungen ausnahmslos erfüllt sind. Im Jahr 2025 gingen beim Gemeinderat zwei ordentliche Gesuche um Zusicherung des Gemeindebürgerrechts ein. Einem dieser Gesuche wurde die Zustimmung des Gemeinderats gegen Ende 2025 hin abschliessend erteilt. Die besagte Zustimmungserteilung wurde in allen ordentlich festgelegten Publikationsorganen (gemäss Gemeindeordnung), u.a. in den Gemeindenachrichten Dezember 2025 sowie über die Gemeinde-Webseite, mitgeteilt.

SVA Gemeinde-Zweigstelle

Im Jahr 2025 wurden in Uerkheim über die Sozialversicherungsanstalt des Kantons Aargau (SVA Aargau), **47 Renten** (AHV und IV) und **21 Ergänzungsleistungen** bezogen. Ferner wurden **796 Prämienverbilligungsanträge** behandelt.

Steuerstatistik

Das Kantonale Steueramt gibt den Gemeindesteuerämtern mengenmässige Vorgaben über die von ihnen zu prüfenden Steuerklärungen pro Jahr. Im Jahr 2025 wurde vorgegeben, dass 73.9 % aller Steuererklärungen 2024 per 31.12.2025 geprüft sein sollen. Diese Vorgabe wurde durch das Regionale Steueramt Uerkental **übertroffen** (77.1 % geprüft).

Das Steueramt bedankt sich an dieser Stelle bei Ihnen für pünktlich und vollständig eingereichte Steuererklärungen.

Hundekontrolle 2025



Im Berichtsjahr waren 211 Hunde registriert. Von den Einnahmen der Hundetaxe floss ein Anteil von CHF 4'200.00 an den Kanton. Der Gemeinde blieb ein Betrag von CHF 21'000.00. Dieser reicht in etwa für die Verwaltung der Hundekontrolle, das Stellen und Entleeren der Robidog-Kästen und für die Entsorgung des Hundekotes aus.

Betreibungsstatistik

Im Jahr 2025 wurden beim Regionalen Betreibungsamt Schöftland, die Gemeinde Uerkheim betreffend, insgesamt 389 Betreibungsbegehren eingereicht. Davon wurden 35 zurückgewiesen. Zahlungsbefehle wurden total 354 ausgestellt. Rechtsvorschläge wurden 61 erhoben. Es wurden 254 Pfändungen vollzogen und 15 Konkurse angedroht. Verlustscheine wurden insgesamt 90 ausgestellt.

Wie bereits mitgeteilt, wird das Betreibungsamt der Gemeinde Uerkheim ab dem 01.01.2026 neu durch das Regionale Betreibungsamt in Zofingen geführt. Die Gemeinde Uerkheim möchten es nicht unterlassen, an dieser Stelle der Gemeinde Schöftland und im Speziellen der zuständigen Mitarbeitenden für die jahrelange gute Zusammenarbeit im Bereich des Betreibungs- sowie auch im Zivilstandswesen seinen geschätzten Dank auszusprechen.

Aus der Feuerwehr Uerkental

Ein Auszug aus dem Rechenschaftsbericht 2025 des Kommandanten wird nachfolgend im Wortlaut wiedergegeben:

Die Feuerwehr Uerkental kann auf ein ereignisreiches Jahr zurückblicken. Im Berichtjahr konnten 4 Angehörige der Feuerwehr (AdF) am Kaderkurs zum Gruppenführer ausgebildet werden. 2 AdF besuchten den Offizierskurs und sind jetzt ausgebildete Offiziere.

Korpsbestand	2023	2024	2025
Offiziere	10	9	**10**
Unteroffiziere	18	20	**17**
Soldaten	70	64	**65**
Total	98	93	**92**

Der Korpsbestand 2025 entspricht 6 AdF unter den kantonalen Richtlinien. Austretende Einsatzkräfte und Funktionäre konnten ersetzt werden. Um den Korpsbestand zu erhalten, wurde die Rekrutierung 2025 wiederum durchgeführt.

Im Berichtsjahr konnten folgende Personen **befördert** oder **ernennt** werden:

- Feldweibel Hintermann Florian zum Leutnant
- Korporal König Fabian zum Leutnant
- Soldat Fankhauser Oliver zum Korporal
- Soldat Wilhelm Johannes zum Korporal
- Soldat Zingg Reto zum Korporal
- Soldat Tanner Janik zum Adjutanten
- Soldat Hunziker Sara zum Wachtmeister mit besonderen Aufgaben

Das Feuerwehrkommando unter der Leitung von Feuerwehrkommandant Yves Sommer sowie auch der Gemeinderat Uerkheim wünscht all den vorgenannten, motivierten Feuerwehrkameraden eine glückliche Hand und weiterhin viel Freude bei der Verrichtung ihrer wichtigen Aufgabe in der Feuerwehr Uerkental.

Übungsbetrieb

Folgende Übungen wurden abgehalten:

- 6 Kaderübungen
- 3 Offiziersübungen
- 5 Zugsübungen
- 6 Atemschutzübungen
- 6 Maschinistenübungen
- 1 Spezialistenübung (Sanität, Verkehr, Elektro)
- 6 Übungen der Absturzsicherungsgruppe
- 1 Alarmübung
- 1 Fahrerübung
- 1 Verkehrsübung mit Kölliken
- Regelmässige Fahrertrainings der Chauffeur

Kurse / Sitzungen / Rapporte / Inspektion

Insgesamt haben 37 Personen Fachkurse und Weiterbildungskurse von einem halben Tag bis zu sieben Tagen besucht. Gesamthaft besuchten diese AdF 78 Kurstage. Die Ausbildung der AdF wird auch in den nächsten Jahren eine zentrale Rolle einnehmen.

Die Feuerwehrkommission behandelte die anstehenden Geschäfte an insgesamt 4 Sitzungen.

Einsätze

	2023	2024	2025
Brandfälle	2	4	**0**
Strassenrettung, Fahrzeugbrände, Ölwehr	4	4	**4**
Unwetter, Sturm und Wasserschäden	2	2	**5**
Hilfeleistungen	2	4	**3**
Alarm ohne Einsatz oder Alarmübungen	0	1	**1**
Total	10	15	**13**

➔ **Bei diesen Einsätzen haben unsere Feuerwehrleute hervorragende Arbeit geleistet!**

Es ist beruhigend zu wissen, dass auf allen Stufen eine hohe Bereitschaft besteht, um solche Einsätze zu bewältigen. Die Zusammenarbeit mit anderen Notfallorganisationen (Stützpunktfeuerwehr, Nachbarfeuerwehren, Rettungsdiensten, Polizei) funktionierte zufriedenstellend und gut.

Allgemeines

Wir danken allen Liegenschaftsbesitzern, die uns Ihre Gebäude zu Übungszwecken zur Verfügung stellen. Es ist wichtig, dass die Feuerwehr mit den Örtlichkeiten und Gebäuden in den Dörfern vertraut ist.

Für weitere Auskünfte steht der Feuerwehrkommandant gerne zur Verfügung. Wer Interesse an der Tätigkeit der Feuerwehr Uerkental hat, ist herzlich eingeladen uns anlässlich einer Übung zu besuchen.

→ **Wichtige Fakten zur Notfallorganisation können der Webseite der Feuerwehr Uerkental unter www.fw-uerkental.ch** entnommen werden.

Yves Sommer, Kommandant

Baubewilligungen

Ende Dezember 2025 und im Januar 2026 wurde folgende Baubewilligung erteilt:

- Masoud und Fatima Hachemi, Steinenwaldstrasse 2, 4813 Uerkheim, Fassadenanstrich und Hühnergehege (nachträglich), Steinenwaldstrasse 2, 4813 Uerkheim, Parzelle 471

Todesfälle

Im Dezember 2025 und im Januar 2026 gab es in der Gemeinde Uerkheim bis zum Druck des Monatsbulletins, zwei Todesfälle:

- **18. Dezember 2025**, Willi Siegrist, Dorfstrasse 100, 4813 Uerkheim

- **2. Januar 2026**, Alfred Bay, Uerkheim, mit Aufenthalt im Alterszentrum STAZ Schöftland

Jubilare

Der Gemeinderat gratuliert den Jubilaren, welche ihren 80., oder 90.+ Geburtstag feiern dürfen, persönlich mit einem kleinen Präsent. Im **Februar 2026** dürfen folgende Senioren und Seniorinnen einen hohen Geburtstag feiern:

- 02. Februar 2026, 80. Geburtstag, Fritzenwallner Johann, Dorfstrasse 50, 4813 Uerkheim
- 07. Februar 2026, 80. Geburtstag, Kamber Ruth, Neudorfstrasse 34, 4813 Uerkheim
- 11. Februar 2026, 93. Geburtstag, Hunziker Vereneli, Bottensteinstrasse 2, 4800 Zofingen
- 27. Februar 2026, 94. Geburtstag, Bäni-Fischer Margrit, Altersheimstrasse 1, 5037 Muhen

Aus der Kirchgemeinde

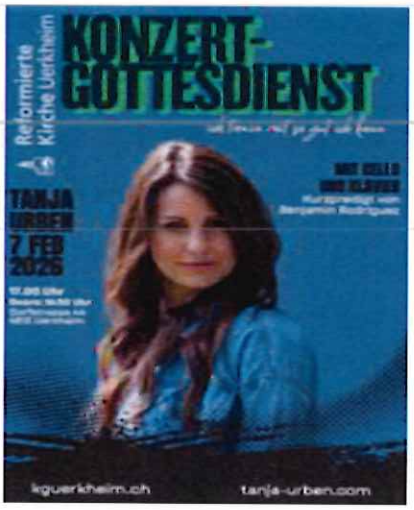

Konzertgottesdienst von Tanja Urben

Samstag, 07. Februar 2026, 17.00 Uhr, Kirche

Mit Cello und Klavier;
Kurzpredigt von Benjamin Rodriguez

Reformierte Kirche Uerkheim



Foto: Vreni Schenk

Chileträff

Donnerstag, 19. Februar 2026, 17.00 Uhr

Besser knipsen – Fotografieren mit dem Smartphone

Aus dem Forstbetrieb Uerkental

Waldumgang in Bottenwil vom Samstag, 19.09.2026 – Save the Date

Der diesjährige Waldumgang, organisiert durch den Forstbetrieb Uerkental, findet am **Samstag, 19.09.2026 in Bottenwil** statt. Die dazugehörigen Details (Startzeit, Treffpunkt, Thema, usw.) werden Ihnen zu gegebener Zeit mitgeteilt.

Zum heutigen Zeitpunkt werden Sie höflich gebeten, sich diesen Termin in Ihrer Agenda vorzumerken, resp. einzutragen. Der Forstbetrieb Uerkental und die Gemeinde Uerkheim würden sich über eine zahlreiche Teilnahme sehr freuen.

Ausblick – Termine und Veranstaltungen im Februar 2026

Datum	Zeit	Veranstaltung	Veranstalter	Ort
04.02.	13.30 - 14.00	Sirenentest 2026	Bund/Kanton	Schweiz
05.02.	12.00	Senioren Mittagstisch	Pro Senectute	Dorfstrasse 63
07.02.	17.00	Konzertgottesdienst mit Tanja Urben	Ref. Kirchgemeinde	Kirche
12.02.	19.30 - 21.30	Brändidog- u. Jass-Abend	Dorfverein	Gemeindesaal
14.02.	10.00	Vorverkauf Turnerabend	STV Uerkheim	Online
19.02.	17.00	Chileträff	Ref. Kirchgemeinde	Chilestube
21.02.		Jahresstart Jungschar	Jungschar PYR	EMK Bottenwil
22.02.	13.00	Technik aufstellen für Turnerabend	STV Uerkheim	Turnhalle
27.02.	15.00	Aufstellen/Hauptprobe Turnerabend	STV Uerkheim	Turnhalle
28.02.	14.00 + 20.00	Turnerabend und Mittagsvorstellung	STV Uerkheim	Turnhalle

Weitere wichtige Hinweise und Erinnerungen zum Jahresbeginn

Autobahnvignette 2026 – ab spätestens 1. Februar 2026 erforderlich

Gerne erinnern wir Sie daran, dass **bis am 31. Januar 2026** die Autobahnvignette für einmalig CHF 40.00 gelöst sein muss. Sie können die Klebevignette kaufen oder elektronisch beziehen.

Die elektronische Vignette kann über das «Via Portal» des Bundesamts für Zoll und Grenzsicherheit (BAZG) auf der Website www.e-vignette.ch bezogen werden.

Sirenentest vom Mittwoch, 4. Februar 2026

SIRENENTEST

Ein wesentliches Element der Sicherstellung eines funktionierenden Alarmierungssystems ist das regelmässige Testen der Alarmanlagen. Aus diesem Grund findet am

Mittwoch, 4. Februar 2026,
13.30 – 14.00 Uhr,

ein landesweiter Sirenentest statt. Ausgelöst wird das Zeichen „Allgemeiner Alarm". Es sind keine Verhaltens- oder Schutzmassnahmen zu ergreifen.

Ertönt das Zeichen ausserhalb angekündigter Sirenentests, bedeutet dies, dass eine Gefährdung der Bevölkerung möglich ist. In diesem Fall sind Sie aufgefordert, Radio zu hören, die Anweisungen der Behörden zu befolgen und die Nachbarn zu informieren.
Weitere Informationen erhalten Sie unter www.sirenentest.ch

NOTFALLTREFFPUNKTE (NTP)

In jeder Aargauer Gemeinde sind Notfalltreffpunkte vorhanden, an denen Sie z.B. bei einem länger andauernden Ausfall von Strom und Telefonie, aber auch Evakuierungen, Unterstützung erhalten können. Unter www.notfalltreffpunkt.ch können Sie sich über die Lage der Notfalltreffpunkte informieren. In der Gemeinde Uerkheim ist der Notfalltreffpunkt beim Gemeindehausplatz (Dorfstrasse 48, 4813 Uerkheim).



Steuererklärung 2025; eTax AARGAU löst ab 2026 EasyTax ab

Mit eTAX AARGAU wird die Steuererklärung einfach, benutzerfreundlich und praktisch.

Ab 2026 steht den Steuerpflichtigen im Kanton Aargau mit eTAX AARGAU eine neue Online-Steuererklärung für die natürlichen Personen zur Verfügung. Die bisherige Software EasyTax wird durch die neue Lösung ersetzt. Mit eTAX AARGAU kann die Steuererklärung einfach, sicher und ortsunabhängig ausgefüllt sowie elektronisch eingereicht werden.

Weitere Informationen finden Sie unter www.ag.ch/etax.

Gemeinde
Uerkheim
Gemeinderat

4813 Uerkheim, Ende Februar 2026

Telefon 062 / 739 55 20
kanzlei@uerkheim.ch
www.uerkheim.ch

Gemeindenachrichten Uerkheim

Februar 2026



(Foto: Vreni Schenk; Hinterhubel)

Frühlingserwachen und Rückschnittarbeiten an Bäumen und Sträuchern

Der Frühling kommt und mit Elan, geht Sonne an ihr Werk heran.
Sie schmilzt den letzten Schnee, befreit vom Eis den See.
Ist diese Arbeit erst getan, fängt rings umher das Blühen an.
Der Frühling kommt – Juchhe!

Mit Bezug auf diese hoffnungsvollen Zeilen sowie dem Blick gerichtet auf die bald wieder länger und hoffentlich auch wärmer werdenden Tage sowie auch die zum neuen Leben erwachende Vegetation, machen wir gerne auf die anstehenden Rückschnittarbeiten an Bäumen und Sträuchern aufmerksam. In diesen Gemeindenachrichten erhalten Sie dazu erste Informationen und Hinweise. Wir bedanken uns für Ihre Mithilfe und wünschen Ihnen bereits heute viele angenehme und wohlige Frühlingstage.

Aus dem Wahlbüro

Vorschau zum nächsten Urnengang vom 8. März 2026

Am Sonntag, 8. März 2026, findet die nächste Urnenabstimmung zu vier eidgenössischen und zwei kantonalen Vorlagen sowie die Urnenwahl betreffend Ersatzwahl einer Gerichtspräsidentin/eines Gerichtspräsidenten am Bezirksgericht Zofingen (2. Wahlgang) statt. Die entsprechenden Abstimmungs- und Wahlunterlagen haben Sie bereits mit der Post erhalten. Im Detail gelangen folgende Vorlagen zur Abstimmung:

Eidgenössische Vorlagen

- Vorlage 1: Volksinitiative «Ja zu einer unabhängigen, freien Schweizer Währung mit Münzen und Banknoten (Bargeld ist Freiheit)» und direkter Gegenentwurf Bundesbeschluss über die schweizerische Währung und die Bargeldversorgung
- Vorlage 2: Volksinitiative «200 Franken sind genug! (SRG-Initative)!»
- Vorlage 3: «Für eine gerechte Energie- und Klimapolitik; Investieren für Wohlstand, Arbeit und Umwelt (Klimafonds-Initiative)»
- Vorlage 4: Bundesgesetz vom 20. Juni 2025 der Bundesverfassung zur Abstimmung.

Kantonale Vorlagen

- Vorlage 1: Aargauische Volksinitiative «Arbeit muss sich lohnen!» vom 24. April 2024
- Vorlage 2: Aargauische Volksinitiative «Blitzerabzocke stoppen!» vom 18. September 2024

Wichtige Hinweise i.S. Abstimmungsmodalitäten

Zum Abstimmungs- und Wahlprozedere möchten wir die wichtigsten Eckpunkte wie folgt bekannt geben:





brieflich

- Legen Sie die Stimm- und Wahlzettel ins Stimmkuvert und kleben dieses zu
- Unterschreiben Sie den Stimmrechtsausweis auf dem dafür vorgesehenen Feld
- Stecken Sie den Stimmrechtsausweis und das Stimmkuvert ins amtliche Zustellkuvert
- Werfen Sie dieses in den roten Briefkasten beim Gemeindehaus oder geben Sie das Couvert am Schalter der Gemeindekanzlei ab



an der Urne

- Folgendes müssen Sie **mitnehmen**: das amtliche Stimmkuvert mit den Stimm- und Wahlzetteln sowie den Stimmrechtsausweis und einen amtlichen Ausweis
- Die Urne ist am **8. März 2026 von 08.45 bis 09.15 Uhr** im Gemeindehaus geöffnet



Aus dem Gemeinderat, der Schule, der Verwaltung und des Betriebs

Gemeindeversammlung vom 12.06.2026 - Vorankündigung



Die nächste Gemeindeversammlung findet am Freitag, 12.06.2026, 19.30 Uhr, in der Turnhalle Uerkheim statt. Nebst den bereits bekannten Traktanden, sprich der rechtlich vorgeschriebenen Genehmigung des Protokolls der Einwohnergemeindeversammlung vom 28.11.2025, der Bestätigung des Rechenschaftsberichts 2025 sowie der Zustimmungsbeantragung zur Jahresrechnung 2025, befinden sich aktuell weitere Geschäfte in Erarbeitung. Der Gemeinderat wird über die definitiv verabschiedete Traktandenliste voraussichtlich per Ende März/Anfang April 2026 weiterführend orientieren können. Unter der Rubrik „Verschiedenes" wird, unter anderem und soweit als möglich, die anlässlich der Gemeindeversammlung vom 28.11.2025 entgegengenommenen Anfrage in Bezug auf die gemeinderätliche Haltung zum Bürgerwindparkprojekt in Wikon, Auskunft erteilt.

Zum heutigen Zeitpunkt bitten wir die stimmberechtigte Bevölkerung sich den diesjährigen Sommer-Gemeindeversammlungs-Termin in der Agenda einzutragen.

Klausurtagung des Gemeinderates vom 27./28. Februar 2026



Der Gemeinderat hat sich am 27./28. Februar 2026 zwei Tage Zeit genommen, um verschiedene Themenbereiche, vor allem im strategischen Bereich, genauer unter die Lupe zu nehmen und eingehend zu besprechen. Unter anderem wurden dabei alle gemeindeeigenen Parzellen sowie Liegenschaften begangen, und anschliessend mögliche Lösungsansätze für die zukünftige Areal- und Liegenschaftsentwicklung sowie der Optimierung der Energieeffizienz und Infrastruktauslagen diskutiert. Innerhalb weiteren Themenblöcken wurden u.a. die Finanz- und Ausrichtungsstrategie der Gemeinde sowie auch die Zukunftsplanung innerhalb des Gemeinderates eingehend besprochen. Daraus resultierend hat sich der Gemeinderat abschliessend Gedanken zur Bezeichnung und Festlegung der wichtigstens Ziele seiner laufenden Legislatur (Amtsperiode 2026/2029) gemacht. Diese Gedanken werden im Zuge der nächsten Gemeinderatssitzung finalisiert und anschliessend gemeinsam definitiv als zu erreichende Meilensteine, resp. als Legislaturziele festgelegt.

Der Gemeinderat blickt auf zwei erfolgreiche Besprechungstage in Uerkheim zurück und zeigt sich erfreut darüber, dass die Zusammenarbeit im Ratsgremium weiterhin als sehr konstruktiv, speditiv, sachlich sowie objektiv und stets zielorientiert bezeichnet werden darf.

Indes darf mitgeteilt werden, dass sich aus Sicht des Gemeinderates der Entscheid, die Klausur direkt in Uerkheim, sprich im gewohnten Umfeld, durchzuführen, bei der Diskussion über die mögliche zukünftige und strategische Ausrichtung unseres tollen Lebensmittelpunktes (Uerkheim), als sehr gewinnbringend und als bester Nährboden zur Erarbeitung von Ideen oder Zukunftsbilder erwiesen hat. Dies frei nach dem weltbekannten Zitat:

„Warum in die Ferne schweifen? Sieh, das Gute liegt so nah (...)."

Steuerabschluss 2025 – „Gesamtergebnis 2025 erstmals über CHF 4 Mio."

Das vorliegende Ergebnis des Steuerabschlusses 2025 fällt wie bereits in den Vorjahren erfreulich, resp. besser als erwartet (2023: + 10'962.30; 2024: + 86'585.45; 2025: + 321'380.20) aus. Beim Ergebnis bei den ordentlichen Steuererträgen (Einkommens- und Vermögenssteuern Gemeinde) kann ein Plus von CHF 281'529.15 (Vorjahr: + CHF 66'093.45) gegenüber dem Budget verzeichnet werden. Auch bei den Quellensteuern konnte ein erfreuliches Abschlussergebnis von Plus CHF 56'512.30 gegenüber dem Budget erzielt werden (Vorjahr: + 10'140.85). Auch die Aktiensteuern schlossen im Plus (+ CHF 12'156.90 gegenüber Budget) ab. Im Vorjahr musste in diesem Bereich gegenüber den budgetierten Einnahmen ein Minderertrag von CHF 25'562.60 präsentiert werden. Bei den Sondersteuern sind bezüglich Erbschafts- und Schenkungssteuern sowie den Grundstückgewinnsteuern Mindereinnahmen von CHF 2'490.90, resp. CHF 26'930.00 gegenüber den ursprünglich prognostizierten Ergebnissen auszuweisen. Dafür weist der Einnahmebereich bei den Nachsteuern und Bussen einen Mehrertrag von CHF 17'298.80 aus. Nach erfolgter eingehender Prüfung möglicher Forderungsverluste wurden diesbezüglich vorsorglich Wertberichtigungen auf bestehenden Forderungen von zusätzlich CHF 19'159.00, welche den vorliegenden Steuerabschluss



2025 in seiner Gesamtheit negativ beeinflussen, getätigt. Durch eine ständige Bewirtschaftung der Steuerausstände seitens der Abteilung Finanzen und des Gemeinderates wird versucht, mögliche Forderungsverluste wo immer möglich zu vermeiden, resp. auch das Einbringen von ausstehenden oder abgeschriebenen Forderungen aus den Vorjahren zu forcieren. Das Bevölkerungswachstum bewegte sich im prognostizierten Rahmen. Es darf weiterhin ein stetiges, gleichwohl moderates und somit gesundes Wachstum verzeichnet werden.

Die in der rollenden Finanzplanung vorgesehene, nachhaltige Erhöhung der Einwohnerzahlen, lässt sich klar erkennen und auch im Jahr 2026 ist wiederum, u.a. durch Abschluss von laufenden Bautätigkeiten, mit dem Erhalt der positiven Zuwachstendenz zu rechnen.

Gesamthaft wird ein Steuerabschluss von CHF 4'413'680.20 (Vorjahr: CHF 3'906'585.45) präsentiert, womit erstmals in der Geschichte der Gemeinde Uerkheim diesbezügliche Einnahmen von über CHF 4 Mio. verzeichnet werden dürfen. Der Steuerabschluss fällt wie einleitend erwähnt um CHF 321'380.20 (Vorjahr: + CHF 86'585.45) höher aus als ursprünglich budgetiert. Dazu beigetragen haben unter anderem die Erhöhung des Steuerfusses von 119 % auf 123 %, sprich um 4 %, welche auf das Jahr 2025 (erfolgs-)wirksam wurde. Ebenfalls konnten vor allem im Bereich der Vereinnahmung von Einkommenssteuern aus den Vorjahren ausserordentlich positive Ergebnisse (+ CHF 183'898.10 gegenüber Budget) erzielt werden, welche als Einzelfälle zu bewerten sind und sich in dieser Form, resp. in diesem Ausmass nicht jährlich wiederholen werden.



Das vorliegende Schlussergebnis wird zusammenfassend mit Freude, gleichzeitig aber mit der nötigen Vorsicht, in Bezug auf die einmalig vorliegenden Sondereffekte, zur Kenntnis genommen. Gleichwohl darf festgehalten werden, dass die weiterhin vorhandenen Mehreinnahmen bei den Einkommens- und Vermögenssteuern aufzeigen, dass die Entwicklung der Gemeindefinanzen auf der Einnahmeseite weiterhin in die richtige Richtung geht und diesbezüglich, auch mit Blick auf das weiterhin zu erwartende, stetige, nachhaltige und somit qualitative Wachstum der Gemeinde, zuversichtlich in die Zukunft geblickt werden darf.

Bei allen positiven Feststellungen zum vorliegenden Steuerabschluss 2025 muss gleichwohl festgehalten werden, dass mit Blick auf die Ausgabenseite der Jahresrechnung 2025, analog dem Jahr 2024, unter Berücksichtigung der weiterhin stetig, resp. gefühlt unaufhaltsam, steigenden Auslagen im Bereich der nicht beeinflussbaren Kosten, wiederum unklar ist, dass ein positives Jahresergebnis (Rechnungsabschluss 2025) erzielt werden kann. Dies trotz der erwähnten ertragsseitigen Mehreinnahmen von CHF 321'380.20. Dieser schwierigen Entwicklung, welche ein Grossteil der Aargauer Gemeinden beschäftigt, Rechnung tragend, wird seitens des Gemeinderates Uerkheim weiterhin und unaufhörlich versucht, mit einem ausgeglichenen Finanzhaushalt die anfallenden Aufgaben und Vorgaben zu bewältigen und somit eine nachhaltige und verantwortungsvolle Finanzpolitik zu betreiben.

➲ ***Die Details zum Steuerabschluss können bei Bedarf bei der Gemeindekanzlei eingesehen oder bezogen werden (Tel. 062 739 55 30 oder kanzlei@uerkheim.ch) sowie auch auf der Gemeindewebseite unter der Rubrik News studiert oder heruntergeladen werden.***

Hochwasserschutz in Uerkheim soll markant verbessert werden

In den Jahren 2012 und 2015 hatte die Stimmbevölkerung der Gemeinde Uerkheim zwei Hochwasserschutzprojekte für die Uerke abgelehnt, danach hat das Departement Bau, Verkehr und Umwelt auf Antrag der Gemeinde ein neues Projekt erarbeitet. Nun hat der Regierungsrat das Projekt "Hochwasserrückhaltebecken Uerke" in Uerkheim mit einem Verpflichtungskredit von 12,2 Millionen Franken genehmigt. Damit sollen die bekannten Defizite im Hochwasserschutz in Uerkheim verbessert werden. Das Vorhaben beinhaltet zudem unter anderem den Ausbau und die Revitalisierung der Uerke sowie die Offenlegung des Katzenhaldenbächlis. Das Projekt wurde vom Regierungsrat in seiner
Sitzung vom 14. Januar 2026 genehmigt und das BVU mit der Umsetzung beauftragt.

Wie geht es weiter?

Eine weitere Massnahme ist der Ausbau der Uerke im Dorf. Dieser beinhaltet die Erneuerung von zu klein dimensionierten Brücken, lokale Ufererhöhungen und eine Verbesserung der Situation im Bereich einer Liegenschaft, wo die Uerke unter dem Gebäude hindurchfliesst. Gleichzeitig mit dem Dammbau wird – als ökologischer Ausgleich – die Uerke im Bereich des Rückhalteraums revitalisiert und das Katzenhaldenbächli offengelegt. Die Kantonsstrasse K317 zwischen Uerkheim und Bottenwil ist sanierungsbedürftig. Um Synergien zu nutzen, wird der Zeitplan der Strassensanierung auf denjenigen des Hochwasserschutzprojekts abgestimmt. Wegen des Damms muss die K317 auf einem Abschnitt von knapp 300 Metern verlegt werden. Sie wird um einige Meter nach Nordwesten verschoben und teilweise um rund einen Meter erhöht. Dadurch wird der Verkehrsfluss im Uerkental auch während der Bauphase deutlich weniger beeinträchtigt.

Kosten und Zeitplan

Der Grosse Rat hat am 23. April 2024 für das Projekt "Hochwasserrückhaltebecken Uerke" in der Gemeinde Uerkheim einen Verpflichtungskredit von 12,2 Millionen Franken beschlossen. Der Bund beteiligt sich mit 4,3 Millionen Franken an den Kosten, die Aargauische Gebäudeversicherung mit 0,6 Millionen Franken und der Anteil des Kantons beträgt rund 4,6 Millionen Franken. Die Gemeinde Uerkheim hat ihrem Kostenanteil von 2,7 Millionen Franken bereits an der Gemeindeversammlung vom 26. November 2021 zugestimmt. Nach der Projektgenehmigung durch den Regierungsrat folgen nun der Landerwerb und die Submission der Baumeisterarbeiten. Gemäss heutigem Planungsstand werden die Bauarbeiten 2027–2029 durchgeführt.

Der Gemeinderat wird die Bevölkerung über die weiteren Entwicklungen auf dem Laufenden halten.

Vergabe von für die Gemeinde Uerkheim richtungsweisenden Planungs- und Aufnahmearbeiten
(Bau- und Nutzungsordnung; Entwässerungs- und Wasserversorgungsplanung; Werkreglemente)

Der Gemeinderat hat Anfang Februar 2026 folgende Vergabeentscheide in Bezug auf verschiedene, für die zukünftige Entwicklung der Gemeinde sowie auch vom Kanton rechtlich geforderten Erarbeitung oder Überarbeitung von Planungsinstrumenten und Reglementen, im Bereich der Gesamtrevision der Nutzungsplanung Siedlungsgebiet und Kulturland (Gesamtrevision der Bau- und Nutzungsplanung/Bau- und Nutzungsordnung der Gemeinde Uerkheim) sowie auch der Spezialfinanzierungen Abfallwirtschaft, Abwasserbeseitigung und Wasserversorgung vorgenommen. Im Detail wurden folgende Vergaben unter Einhaltung der geltenden Bestimmungen der Interkantonalen Vereinbarung über das öffentliche Beschaffungswesen (IVöB, SAR 150.960) und der kommunal festgelegten Vergabebestimmungen, geregelt im gemeinderätlichen Kompetenz- und Delegationsreglement, vorgenommen:

- **Planerleistungen/Ingenieurunterstützung i.S. Gesamtrevision Nutzungsplanung Siedlungsgebiet und Kulturland** an die Fachfirma Planar AG, Zürich (im Einladungsverfahren)
- **Zustandserhebung und Ortung der Liegenschaftsentwässerung (mittels Kanal-TV-Aufnahmen und Auswerteberichten, usw.) im Zuge der aufzuarbeitenden Generellen Entwässerungsplanung (GEP)** im Bereich der Abwasserbeseitigung an die Selhofer AG, Oberentfelden (im Einladungsverfahren)
- **Planer-/Ingenieurleistungen i.S. Erarbeitung einer geforderten Generellen Wasserversorgungsplanung (GWP)** im Bereich der Wasserversorgung (Lösch- und Trinkwasserversorgung) an die K. Lienhard AG, Buchs-Aarau (freihändige Vergabe unter Beizug von 3 Konkurrenzangeboten)
- **Planer-/Ingenieurleistungen i.S. Umsetzung der gesamthaften Revision der Werk-Reglemente (Spezialfinanzierungen)** im Bereich der Abfallwirtschaft, der Abwasserbeseitigung und der Wasserversorgung inklusive der dazugehörigen Gebührentarife an die Porta AG, Aarau (freihändige Vergabe unter Beizug von 3 Konkurrenzangeboten)



Im Bereich der im Einladungsverfahren getätigten Auftragsvergaben läuft zurzeit noch die Beschwerdefrist. Bei den freihändigen Verfahren entfällt diese. Die vorliegende Auftragsvergaben durch den Gemeinderat sowie deren Finanzierung sind allesamt über bestätigte Verpflichtungskredite (Gesamtrevision Bau- und Nutzungsordnung; Zustandserhebung und Ortung Liegenschaftsentwässerung [GEP]) oder durch im Zuge der Genehmigung des Budgets 2027 bestätigte Ausgabepositionen legitimiert.

Die Bearbeitung der verschiedenen Geschäftsfelder und Aufgabengebiete wird seitens des Gemeinderates, der Verwaltung und des Betriebes zusammen mit den beauftragten Fachfirmen, baldmöglichst an die Hand genommen. Die Bevölkerung wird jeweils über die weiteren Entwicklungen bezüglich der erwähnten Vergaben (u.a. auch in Bezug auf das weitere Vorgehen in Bezug auf die Bildung einer Begleitkommission zur Gesamtrevision der Bau- und Nutzungsplanung) jeweils zu gegebener Zeit weiterführend orientiert. Bereits zum heutigen Zeitpunkt kann indes mitgeteilt werden, dass die Zustandserhebungsarbeiten im Zuge der Aufarbeitung der Generellen Entwässerungsplanung in der Gemeinde Uerkheim erst ab ca. November 2026 starten werden. Dies aufgrund der diesbezüglichen Auslastung der beauftragten Fachunternehmung.

Gerne steht ihnen die Gemeindekanzlei unter 062 739 55 30 oder kanzlei@uerkheim.ch bei Fragen oder Unklarheiten zu den vorgenannten Auftragsvergaben zur Verfügung.

Zurückschneiden von Bäumen und Sträuchern

Im Hinblick auf die Verkehrssicherheit werden alle Eigentümer-/innen von Grundstücken an öffentlichen Strassen sowie Geh- und Radwegen gebeten, ihre Grünanlagen zu kontrollieren. Bei Fahrbahnanstoss sind Bäume und Sträucher auf einer Höhe von mindestens 4.50 m, bei Trottoirs sowie Geh- und Radwegen auf eine Höhe von mindestens 2.50 m aufzuasten und mindestens auf die Grenze zurückzuschneiden.

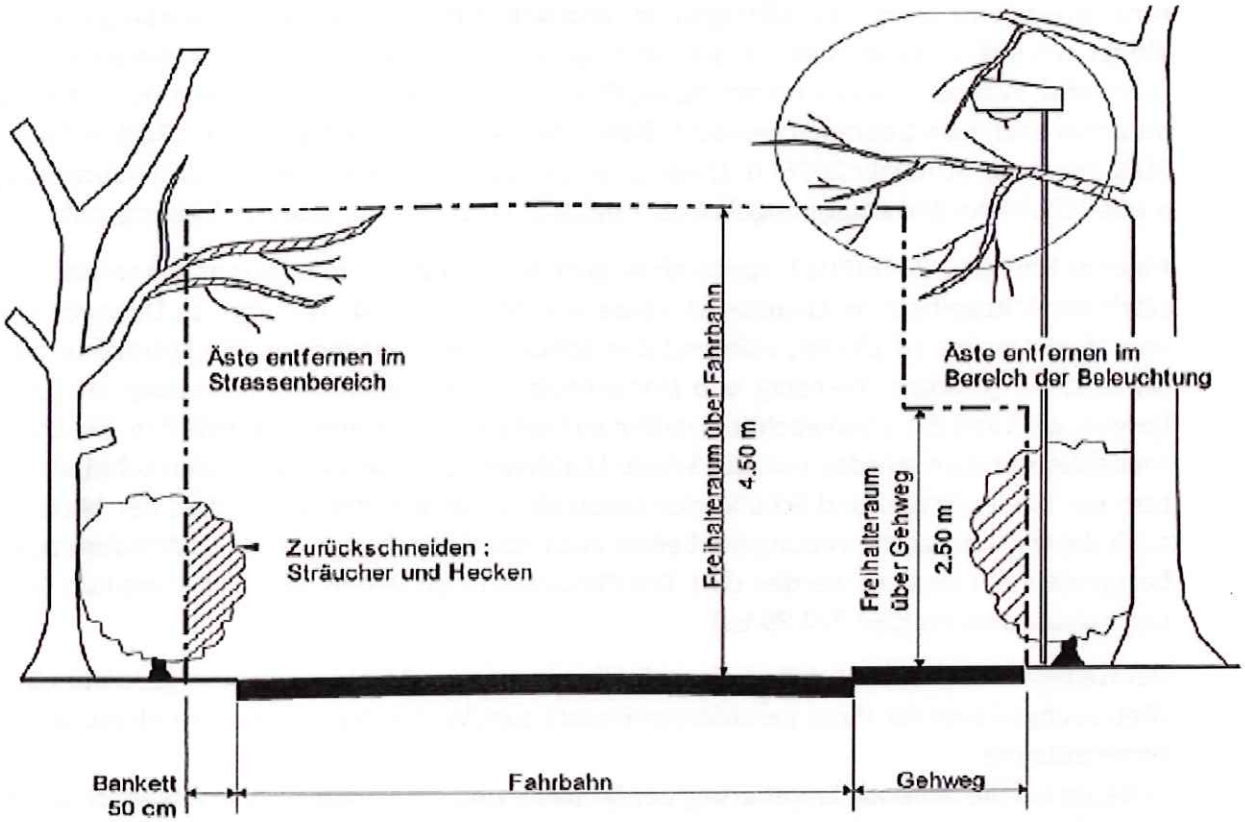

➔ ***Aus Rücksichtnahme auf die Vögel ist es wichtig, dass der Rückschnitt der Bäume und Sträucher ausserhalb der Vegetations-, Brut- und Nistzeit erfolgt.***

Für allfällige Fragen steht Ihnen der Betrieb der Gemeinde Uerkheim, Betriebsleiter Hannes Wilhelm, gerne zur Verfügung (079 874 36 63).

Reduktion des Kindergartens auf eine Abteilung im Schuljahr 2026/2027; Auswirkungen

Die rückläufigen Kinderzahlen machen auf das Schuljahr 2026/27 in Uerkheim eine Reduktion von zwei auf eine Kindergartenabteilung erforderlich. Die Schulführung bedauert diesen Schritt, der aus rein organisatorischen und kantonalen, ressourcenrechtlichen Gründen erfolgt, ausserordentlich. Im Zuge dieser Entwicklung werden zwei Lehrpersonen des Kindergartens, Sarah Leder und Romana Bachmann, ihre Tätigkeit in Uerkheim Ende des aktuellen Schuljahres beenden. Es ist der Schulführung ein grosses Anliegen, ihr wertvolles Engagement zugunsten unserer Jüngsten zu würdigen. Mit den beiden Lehrpersonen lässt die Schule Uerkheim nicht nur zwei hervorragende Lehrpersonen, sondern auch zwei empathische und geschätzte Mitarbeitende ziehen, die dem Team fehlen werden. Alle Kindergartenkinder des 1. und 2. Kindergartenjahres werden ab dem kommenden Schuljahr

2026/27 in einer Abteilung durch Isabelle Eich, Anina Maurer, Jasmin Bertschi und unsere Assistenzpersonen unterrichtet und betreut.

Wichtige Informationen zum Tagesstruktur-/Betreuungsangebot in Uerkheim mit Blick auf das kommende Schuljahr 2026/2027

Wussten Sie, dass das Mittagstisch-Team rund um dessen Leiter Kurt Näf, nebst den Verpflegungsangeboten jeweils am Montag und Donnerstag über den Mittag (während den Schulwochen), zusätzlich während den Schulwochen auch einen zusätzlichen Verpflegungstag am Dienstag sowie eine Nachmittagsbetreuung am Donnerstag, anbieten würden?

Bereits per Anfang 2025 hat der Gemeinderat zusammen mit dem Mittagstisch-Team ein Erweiterungsangebot im Bereich der **Mittagstisch- und Nachmittagsbetreuung für Kindergarten- und Schulkinder** erarbeitet, welches im Bedarfsfall, resp. wenn genügende Anmeldungen vorliegen, durchgeführt wird. Während des laufenden Schuljahres 2025/2026 wurde von diesem Erweiterungsangebot bis anhin noch kein Gebrauch gemacht. Daher machen wir hiermit gerne, mit Blick auf das im August 2026 startende Schuljahr 2026/2027 nochmals auf das in der Gemeinde Uerkheim zurzeit angebotene ausserschulische Betreuungsangebot i.S. Mittagstisch und Nachmittagsbetreuung, aufmerksam:

Ab dem Schuljahr 2026/2027, sprich ab August 2026 wird, bei mindestens 4 Anmeldungen, ein zusätzlicher Mittagstisch an Dienstagen sowie eine Nachmittagsbetreuung, an Donnerstagen, jeweils von 15.15 Uhr bis 18.15 Uhr, während den Schulwochen, angeboten. Die Betreuungsangebote (3x Mittagstisch [Montag, Dienstag und Donnerstag] sowie Nachmittagsbetreuung an Donnerstagen, (jeweils während der Schulwochen) werden im Uerkner Gemeindesaal angeboten. Die dazugehörigen Anmeldeformulare werden von der Schule Uerkheim vor Ende des laufenden Schuljahres an die Eltern der Kindergarten- und Schulkinder zugestellt. Es wird festgehalten, dass der Mittagtisch sowie auch die Nachmittagsbetreuung bei Bedarf auch von Kindergarten- und Schulkindern aus den Nachbarsgemeinden besucht werden darf. Die diesbezüglichen Details sind direkt mit Kurt Näf vom Mittagtisch abzuklären (062 724 89 63).

Der Gemeinderat bedankt sich an dieser Stelle ein weiteres Mal herzlich beim gesamten Mittagstisch-/Betreuungs-Team für ihren geschätzten Einsatz zum Wohle der Uerkner Bevölkerung und die tolle Unterstützung.

In Bezug auf die laufende Erweiterung der familien- und schulergänzenden Angebote ist der Gemeinderat ebenfalls froh und dankbar, dass im Bereich der **Kleinkinderbetreuung**, sprich vom **Säuglingsalter bis hin zum Kindergartenalter**, mit der Kindertagesstätte KITA Kinderparadies Einhorn, an der Hinterhubelstrasse 3, in Uerkheim, weiterhin ein umfassendes und für die Familien flexibel buchbares Betreuungsangebot besteht, resp. das ganzheitliche Unterstützungsangebot von Familien aus Uerkheim sowie auch den umliegenden Gemeinden somit in der Gemeinde Uerkheim gefunden werden kann. Die KITA Einhorn bietet Tagesplätze, einen Mittagstisch sowie stundenweise und sogar eine Notfall-Betreuung in einem familiären und liebevollen Umfeld zu fairen Preisen an. Details dazu erhalten Sie unter, info@kinderparadieseinhorn.ch oder 079 924 48 13 (Désirée Lüscher-Urech, KITA-Leitung) sowie auch unter https://kinderparadieseinhorn.ch.

Abgerundet wird das Uerkner Betreuungsangebot durch die Möglichkeit in den Schulferien das **Ferienbetreuungsangebot** der Tagesstrukturen Schöftland, Bahnhöfli Schöftland, Dorfstrasse 12, Schöftland, in Anspruch nehmen zu dürfen.

Die dazugehörigen Angebote können unter https://veb-aargau.ch/tagesstrukturen-schoeftland/ eingesehen werden.

Unter 079 501 35 33 erreichen Sie die Tagesstrukturen Schöftland telefonisch.



Rückblick 2025 / Statistische Daten – Ergänzung zur Mitteilung im Januar 2026

Leistungsvereinbarung „Anlauf- und Beratungsstelle" der Pro Senectute – Statistik 2025

Die Gemeinde Uerkheim hat die Pro Senectute beauftragt, die «Anlauf- und Beratungsstelle zu Altersfragen» zu führen. Dazu besteht eine Leistungsvereinbarung. Die Anlauf- und Beratungsstelle bietet kompetente Unterstützung bei allen Fragen rund um das Thema Alter(n). Die Anliegen reichen von Informationen zu Patientenverfügung und Vorsorgeauftrag über Gesundheitsfragen bis hin zu praktischen Dienstleistungen wie Mahlzeiten- oder Haushilfedienst. Auch Fragen zur Finanzierung oder zu präventiven Angeboten gehören dazu. Fachpersonen beantworten einfachere Anfragen direkt und triagieren wo nötig zu den zuständigen Organisationen wie Spitex, Alzheimer Aargau, SRK, Fahrdiensten oder Pro Senectute. Die Ratsuchenden schätzen diese professionelle und kostenlose (Erst)Beratung sehr. Die Internetseite www.info-ag.ch bietet Ratsuchenden die Möglichkeit, auch ausserhalb der Telefonzeiten erste Informationen zu erhalten. Im Jahr 2025 nutzten 25 Personen aus Uerkheim bereits dieses Angebot.

Zivilschutzorganisation Region Zofingen (ZSO RZ)

Im Jahr 2025 nahm die Zivilschutzorganisation (ZSO) Region Zofingen ihr erstes Jahr nach dem Zusammenschluss der Bevölkerungsschutzregionen Suhrental-Uerkental und Zofingen Region mit 23 Gemeinden in Angriff. Das Schwergewicht der Dienstleistungen lag auf dem gegenseitigen Kennenlernen der neuen regionalen Gegebenheiten. Dazu gehörten insbesondere die Auseinandersetzung mit den neuen Strukturen, den Kadern, Einrückungsorten, Anlagen sowie weiteren betrieblichen Rahmenbedingungen in der durch den Zusammenschluss vergrösserten Region. Im Berichtsjahr wurde die ZSO Region Zofingen in zwei Ernstfällen eingesetzt. Im Februar unterstützten Angehörige des Zivilschutzes die Kantonspolizei bei der Verkehrsregelung nach einem LKW-Unfall. Im Mai erfolgte eine Alarmierung in eigener Sache: In einer Zivilschutzanlage drohte eine Fäkaliengrube mit einem Volumen von rund 70 m³ infolge defekter Tauchpumpen überzulaufen. Durch den raschen Einsatz und den Einsatz von eigenem Material konnte der Inhalt der Grube abgepumpt und ein Überlaufen erfolgreich verhindert werden. Insgesamt leisteten die Angehörigen der Zivilschutzorganisation Region Zofingen im Berichtsjahr 3'781 Diensttage.

Statistik Pilzkontrolle 2025

Uerkheim hat mit den Gemeinden Schöftland, Hirschthal, Holziken, Schlossrued, Staffelbach, Attelwil und Bottenwil zusammen eine Pilzkontrollstelle. Den Pilzexpertinnen Rosmarie Zgraggen und Denise Häfeli, Schöftland, wurden im Berichtsjahr 325 kg Pilze vorgelegt. Davon waren 196 kg ungeniessbar und 4.4 kg giftig.

Von Seiten der Pilzkontrolleure wurde festgehalten, dass es ein kurzes Pilzjahr war, dafür mit grossen Mengen Rotfussröhrlinge, Pfifferlinge, Trompetenpfifferlinge und Herbsttrompeten.



Baubewilligungen

Ende Januar 2026 und im Februar 2026 wurden folgende Baubewilligungen erteilt:

- Sarah und Thomas Rothenbühler, Steinenwaldstrasse 6, 4813 Uerkheim, Umgebungsgestaltung (nachträglich) und Dachsanierung, Steinenwaldstrasse 6, 4813 Uerkheim, Parzelle 465
- Thomas Frey, Ländliweg 9a, 5400 Baden, Neubau Überdachung Reitplatz, Dorfstrasse 67, 4813 Uerkheim, Parzelle 157

Todesfälle

Im Februar 2026 gab es in der Gemeinde Uerkheim bis zum Druck des Monatsbulletins, einen Todesfall:

- **11. Februar 2026**, Elena Rothenbühler-Furlan, Dorfstrasse 1, 4813 Uerkheim

Jubilare

Der Gemeinderat gratuliert den Jubilaren, welche ihren 80., oder 90.+ Geburtstag feiern dürfen, persönlich mit einem kleinen Präsent. Im **März 2026** darf folgende Seniorin einen hohen Geburtstag feiern:

- 04. März 2026, 91. Geburtstag, Schenk-Wiesinger Rosina, Birkenweg 5, 5040 Schöftland

Ausblick – Termine und Veranstaltungen im März 2026

Datum	Zeit	Veranstaltung	Veranstalter	Ort
06.03.	15.00	Aufstellen Turnerabend	STV Uerkheim	Turnhalle
06.03.	20.00	Turnerabend	STV Uerkheim	Turnhalle
07.03.	20.00	Turnerabend	STV Uerkheim	Turnhalle
07.03.		Jungschar	Jungschar PYR	Breite, Staffelbach
08.03.		Abstimmungssonntag	Wahlbüro	Gemeindehaus
12.03.	12.00	Senioren Mittagstisch	Pro Senectute	Dorfstrasse 63
15.03.	09.30 - 11.30	Turnspass für 3-7 Jährige	Dorfverein	Turnhalle
19.03.	14.00	Chileträff	Ref. Kirchgemeinde	Chilestube
21.03.		Jungschar	Jungschar PYR	Waldhaus, Bottenwil
22.03.	09.00	Probesonntag MGU	Musikgesellschaft	Turnhalle
26.03.	20.00	GV Schwimmbadverein	Schwimmbadverein	Gemeindesaal
27.03.	19.00 - 21.00	Kleidertauschparty	Dorfverein	Seehafen, Hinterwil



Aus der Kirchgemeinde



Information Kirchenuhr und Glockengeläut

Am Montag, 9. März 2026 funktionieren die Kirchenuhr und die Glocken nicht!

Aufgrund einer Starkstromkontrolle wird der Strom in der Kirche ausgeschaltet. Dies hat zur Folge, dass die Glocken zeitweise nicht schlagen und die Kirchenuhr stehen bleibt.



Chenderwoche Örketau
«Uf und devo – im Jona sis Abentüür»

<u>Wann:</u>
Vom Dienstag, 7. bis am Donnerstag, 9. April 2026, immer von 14:00 bis 17:00 Uhr

<u>Wer:</u>
Kinder vom 1. Kindergarten bis und mit der 6. Klasse
– deine Religionszugehörigkeit spielt dabei keine Rolle.

<u>Wo:</u>
In und um die Turnhalle in Uerkheim

<u>**Anmeldeschluss**</u>
Am Sonntag, 15. März 2026

Weitere Infos & Anmeldung:
www.kiwo-uerkental.ch



Chileträff - Faszination Namibia
– Eindrücke einer unvergesslichen Reise

Donnerstag, 19. März 2026, 14.00 Uhr in der Chilestube

Weite Wüsten, spektakuläre Landschaften und eine einzigartige Tierwelt. Elsbeth und Toni Nöthiger zeigen uns eindrucksvolle Fotos und erzählen von ihren Erlebnissen in Namibia...

Zum Staunen, Träumen und Eintauchen in die Schönheit Afrikas.

Reformierte Kirche Uerkheim

Steuererklärung schmerzfrei!



1 Online-Kurs

Steuern im Kanton Aargau: **einfach erklärt**

Anmeldung bis 20. Februar

Müssen Sie zum ersten Mal eine Steuererklärung ausfüllen oder haben Sie Fragen dazu? Besuchen Sie unseren Kurs!

Inhalt:
- Steuern in der Schweiz
- Online-Steuererklärung mit eTAX ausfüllen
- Welche Einnahmen müssen angegeben werden?
- Welche Abzüge können gemacht werden?
- Wie und wann bezahlt man die Steuern am besten?

Kostenlose Online-Kurse
Dienstag, 3. März und **Mittwoch, 4. März 2026**
jeweils von 18 bis 20 Uhr

2 Ihre Fragen?!

Steuern im Kanton Aargau: **Fragen & Antworten**

Anmeldung bis 19. März
Begrenzte Anzahl Teilnehmende

Haben Sie unseren Online-Kurs «Steuererklärung – einfach erklärt» besucht, Ihre Steuererklärung bereits ausgefüllt und noch Fragen dazu?

Gerne klären wir mit Ihnen Ihre offenen Fragen zur Steuererklärung in einem für Sie persönlich reservierten Online-Zeitfenster via Zoom.

Dienstag, 31. März 2026, zwischen 18 und 20 Uhr
Nach der Anmeldung erhalten Sie Ihr Zeitfenster von 15 Minuten für Ihre Fragen sowie den Link per Mail.

Budget- und Schuldenberatung
Aargau – Solothurn

Bei Fragen und für die Anmeldung:
- **062 822 94 09**
- **praevention@schulden-ag-so.ch**

Weitere Veranstaltungen auf **schulden-ag-so.ch**

Gemeinde
Uerkheim
Gemeinderat

4813 Uerkheim, Ende März 2026

Telefon 062 / 739 55 20
kanzlei@uerkheim.ch
www.uerkheim.ch

Gemeindenachrichten Uerkheim

März 2026



Die Gemeindeverwaltung bleibt vom **Donnerstag, 2. April 2026, ab 14.00 Uhr,** bis und mit **Montag, 6. April 2026,** geschlossen.
Der Pikettdienst des Bestattungsamtes steht Ihnen während dieser Zeit unter **077 278 88 35** zur Verfügung (Pikett- und Notfalltelefon).

Am Dienstag, 7. April 2026, sind wir gerne wieder für Sie da.

Die Kehrichtabfuhr findet am **Karfreitag, 3. April 2026, nicht** statt.
Die Multisammelstelle bleibt am **Ostermontag 5. April 2026, geschlossen.**

Der Gemeinderat und das Personal wünschen Ihnen frohe Ostertage.



Lehrstelleninserat Kauffrau/Kaufmann

Die Gemeinde Uerkheim sucht per August 2027

eine Lernende / einen Lernenden Kaufmann / Kauffrau EFZ (Branche öffentliche Verwaltung)

Wir bieten eine abwechslungsreiche und vielseitige Ausbildung mit individueller Betreuung und einem guten Arbeitsklima an. Es besteht bei Wunsch die Möglichkeit, die Berufsmatura zu absolvieren. Voraussetzung ist ein guter Sekundar- oder Bezirksschulabschluss.

Wir freuen uns über deine Bewerbung **bis am 31. Mai 2026** unter Beilage des Lebenslaufes, der Zeugniskopien sowie weiterer Unterlagen (z.B., Diplome, Schnupperlehrberichte etc.).

Bitte sende dein Bewerbungsdossier an
Gemeindeverwaltung Uerkheim
Dorfstrasse 48
4813 Uerkheim
oder: kanzlei@uerkheim.ch

Auskunft über das Lehrverhältnis erteilt dir gerne Lehrlingsausbildnerin Larissa Schweizer (062 739 55 20 / kanzlei@uerkheim.ch).

Die Gemeindekanzlei durfte, resultierend aus bisherigen Schnupperlehr-Einsätzen, bereits erste Bewerbungen entgegennehmen.

Lehrstelleninserat Fachmann / Fachfrau Betriebsunterhalt EFZ

Arbeitest du gerne im Freien und kannst kräftig anpacken? Hast du technisches Flair und Freude an Maschinen und Geräten? Wenn ja, bist du bei uns genau richtig!

Die Gemeinde Uerkheim bietet ab August 2027

eine Lehrstelle als Fachmann / Fachfrau Betriebsunterhalt EFZ

Wir freuen uns über deine Bewerbung **bis am 31. Mai 2026** unter Beilage des Lebenslaufes, der Zeugniskopien sowie weiterer Unterlagen (z.B., Diplome, Schnupperlehrberichte etc.).

Bitte sende dein Bewerbungsdossier an
Gemeindeverwaltung Uerkheim
Dorfstrasse 48
4813 Uerkheim
oder: kanzlei@uerkheim.ch

Weitere Auskünfte erteilt dir gerne unser Leiter Betrieb, Hannes Wilhelm, 079 874 36 63.

Rechnungsabschluss 2025

Die Rechnung 2025 schliesst mit einem Ertragsüberschuss von CHF 99'385.63 ab (Vorjahr Aufwandüberschuss von CHF 215'598.21). Budgetiert war ein Aufwandüberschuss von CHF 7'429.00. **Dieses positive Ergebnis darf aufgrund verschiedener zugrundeliegender Sonder- und Einmalereignisse keinesfalls überbewertet werden. Ohne die einmaligen einnahmeseitigen Sondereffekte sowie die Auswirkung der vorgenommenen Steuerfusserhöhung um 4 % auf den 01.01.2025 hin, hätte ein klar negativer Abschluss präsentiert werden müssen.**

Die drei **Spezialfinanzierungen** (früher Eigenwirtschaftsbetriebe) schliessen wie folgt ab:

• Wasserwerk	Ertragsüberschuss	CHF	47'192
• Abwasserbeseitigung	Ertragsüberschuss	CHF	78'613
• Abfallwirtschaft	Ertragsüberschuss	CHF	723

➔ **Die Detailanalyse zum vorliegenden Ergebnis wird zu einem späteren Zeitpunkt, spätestens vor der Gemeindeversammlung vom 12.06.2026, in ausführlicher Art und Weise in einer dazugehörigen Bevölkerungs- und Medienmitteilung sowie auf der Homepage der Gemeinde Uerkheim publiziert (unter Rubrik "News").**

➔ **Gerne stellen wir Ihnen auf Anfrage hin auch die Gesamtrechnung 2025 in ausgedruckter Form zur Verfügung, resp. zu.**

Ferner können die Details zur Gemeinderechnung 2025 im Zuge der Gemeindeversammlung vom 12.06.2026 und dieser dazugehörigen ausführlichen Botschaft entnommen werden. Gerne erteilt Ihnen die Abteilung Finanzen oder der Gemeindeschreiber bei Bedarf entsprechend Auskunft.

Strassenaufbruch an der Obermattenstrasse

Die Swisscom (Schweiz AG), resp. Axians Schweiz AG, ersuchte den Gemeinderat um Strassenaufbrüche entlang des unteren Bereichs der Obermattenstrasse, Radweg in Richtung Kölliken/Holziken, Parzelle 26, Uerkheim.

Der Baubeginn soll per 06.04.2026 realisiert werden. Die Bauzeit beträgt 20 Tage. Der Fahr- sowie auch der Fussgängerverkehr wird während dieser Zeit eingeschränkt sein. Die ausführende Unternehmung wurde jedoch darauf hingewiesen, dass die Strasse jederzeit passierbar sein muss (u.a. auch für die Blaulichtorganisationen, etc.).

Der Gemeinderat bedankt sich bei der Bevölkerung für die Kenntnisnahme und das Verständnis.

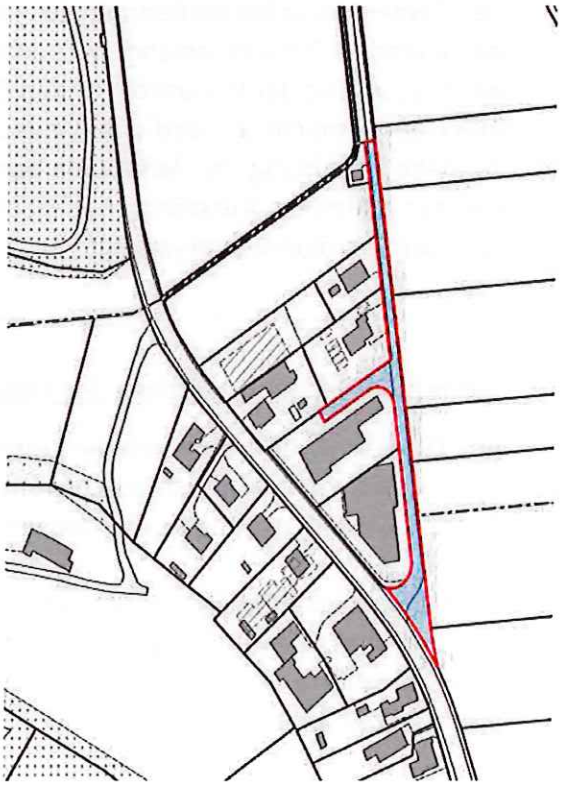

Gesuch um ordentliche Einbürgerung; Herr und Frau Henri und Annette Martin-Rebhan

Folgende Personen haben bei der Gemeinde Uerkheim ein Gesuch um ordentliche Einbürgerung gestellt:

Vorname, Nachname:	**Henri, Martin**
Jahrgang:	1962
Geschlecht:	männlich
Heimatstaat:	Deutschland
Postadresse:	Breitackerstrasse 2, 4813 Uerkheim

Vorname, Nachname:	**Annette, Martin-Rebhan**
Jahrgang:	1962
Geschlecht:	weiblich
Heimatstaat:	Deutschland
Postadresse:	Breitackerstrasse 2, 4813 Uerkheim

➔ Jede Person kann innert 30 Tagen seit der amtlichen Publikation (Veröffentlichung im Landanzeiger: 5./6. März 2026 = massgebendes Publikationsdatum) dem Gemeinderat eine schriftliche Eingabe zum Gesuch einreichen. Diese Eingaben können sowohl positive wie negative Aspekte enthalten. Der Gemeinderat wird die Eingaben prüfen und in seine Beurteilung einfliessen lassen.

Steuerpflichtige in Verzug

Der Gemeinderat hat im Rahmen der Verabschiedung der Jahresrechnung 2025 von den weiterhin bestehenden Steuerausständen Kenntnis genommen. Säumige Einwohnerinnen und Einwohner werden, analog der Vorjahre, vor den Gesamtgemeinderat vorgeladen und auf ihre Pflichten aufmerksam gemacht. Es wird dabei versucht, gemeinsam eine Lösung mit dem Ziel, eine möglichst zeitnahe Abzahlung der Ausstände erwirken zu können, zu finden. Mit weiteren griffigen Massnahmen sollen die Ausstände nachhaltig gesenkt werden. Der diesbezüglich eingeschlagene Weg wird somit strikte weiterverfolgt.

Jährlicher Austausch zwischen der Reformierten Kirchenpflege und dem Gemeinderat

Am **18. März 2026** trafen sich die Reformierte Kirchenpflege und der Gemeinderat Uerkheim im Gemeindehaus zum jährlichen Austausch. In einem offenen Gespräch wurden aktuelle Themen und Anliegen besprochen.



Der Gemeinderat schätzt diesen regelmässigen Dialog sehr, da er die konstruktive und vertrauensvolle Zusammenarbeit fördert. Ein herzlicher Dank geht an die Reformierte Kirchenpflege für den wertvollen Austausch und das engagierte Miteinander.

Zurückschneiden von Bäumen und Sträuchern – Erneuter Aufruf



Wie bereits hingewiesen, werden im Hinblick auf die Verkehrssicherheit alle Eigentümer-/innen von Grundstücken an öffentlichen Strassen sowie Geh- und Radwegen nochmals gebeten, ihre Grünanlagen zu kontrollieren. Bei Fahrbahnanstoss sind Bäume und Sträucher auf einer Höhe von mindestens 4.50 m, bei Trottoirs sowie Geh- und Radwegen auf eine Höhe von mindestens 2.50 m aufzuasten und mindestens auf die Grenze zurückzuschneiden. **Aus Rücksichtnahme auf die Vögel ist es wichtig, dass der Rückschnitt der Bäume und Sträucher ausserhalb der Vegetations-, Brut- und Nistzeit erfolgt.**

Grundeigentümer-/innen werden, sofern der Rückschnitt nicht den Vorgaben entspricht, voraussichtlich gegen Mitte/Ende Mai eine schriftliche Mahnung der Gemeindekanzlei Uerkheim erhalten. Nach Ablauf der darin gesetzten Frist für den Rückschnitt wird der Gemeinderat bei Nichtbeachtung die Ersatzvornahme zu Lasten der Grundeigentümer-/innen in die Wege leiten.

Häckseldienst

Am 14. April 2026 findet in der Gemeinde Uerkheim der Häckseldienst statt. Die Bevölkerung wurde hierfür bereits mittels separaten Flugblatts eingeladen.

Der Gemeinderat hat den Häckseldienst im Jahr 2024 aus Kostengründen von 3 auf 2 Häckseldienste gekürzt. Der nächste, ordentliche Häckseldienst findet am 10. November 2026 statt. Die Bevölkerung wird zu gegebener Zeit wieder mittels Flugblatt und Monatsbulletin entsprechend in Kenntnis gesetzt.



Thomas Wyss, welcher die Häckseldienste im Auftrag der Gemeinde Uerkheim jeweils ausführt, weist daraufhin, dass der Häckseldienst auch unter dem Jahr, sprich ohne Gemeindeaufruf, jederzeit durch ihn in Anspruch genommen werden kann, dies jedoch zu den ordentlichen Ansätzen und nicht dem reduzierten Preis, welcher im Zuge der "Gemeinde-Häckseldienste" angeboten werden kann.

Für allfällige Fragen steht Thomas Wyss, Hinterwilerstrasse 24, Uerkheim, gerne zur Verfügung (062 721 20 39 oder 079 642 44 69).

---

zofingenregio aktuell – Statistik 2025

zofingenregio
regionalverband

Die sechs Mütter- und Väterberaterinnen des Regionalverbands führten im vergangenen Jahr 1696 Sprechstunden in den Beratungsstellen der Gemeinden durch. Dazu kamen 2044 telefonische Gespräche und Beratungen per E-Mail oder Chat. Zudem machten die Mütter- und Väterberaterinnen 490 Hausbesuche bei Eltern von 0- bis fünfjährigen Kindern und 148 Beratungen im Rahmen des Programms „Frühe Förderung 3 Jahre“ (FF3). Die Zahlen 2025 für die Tagesfamilien-Vermittlung liegen ebenfalls vor: Im vergangenen Jahr betreuten 18 aktive Tagesmütter (2024: 15) 40 Kinder (2024: 36) aus 24 Familien (2024: 21) und leisteten dabei rund 17'500 Betreuungsstunden (2024: 14'750).

Rücksichtsvolle Hundehaltung

Damit unsere Gemeinde für alle ein angenehmer Ort bleibt – für Spaziergänger, Kinder, Landwirte und Hundehalter – bitten wir darum, Hundekot aufzunehmen und in den Robidog-Behältern zu entsorgen. Die grosse Mehrheit der Hundehalterinnen und Hundehalter macht dies bereits vorbildlich. Dafür danken wir herzlich. Vereinzelt gehen bei der Gemeinde jedoch Meldungen über liegen gelassenen Hundekot oder freilaufende Hunde ein. Wir danken allen Hundehalterinnen und Hundehaltern für ihre Rücksichtnahme und ihren Beitrag zu einer sauberen und lebenswerten Gemeinde.

Neobiotika Problematik – Invasive Neobiota

Das Einjährige Berufkraut schadet der Biodiversität und fordert alle heraus.



Harmloser Anfang - schnell übersehen!



Rasches Wachstum



Auf Jahre hinaus viel Arbeit

Viele gebietsfremde Arten kommen in ihrer neuen Umelt nicht zurecht. Einige gebietsfremde Arten treffen jedoch auf günstige Bedingungen und etablieren sich in der Natur und vermehren sich. Diese Arten werden als Neobiota bezeichnet. Handelt es sich um Pflanzen, spricht man von **Neophyten**, bei Tieren von **Neozoen** und bei Pilzen von **Neomyceten**. Viele dieser Arten fügen sich unauffällig in ihrer Umgebung ein und vermehren sich so stark, dass sie Schäden verursachen und unsere einheimische Flora und Fauna bedrängen. Eine der grossen Herausforderungen ist das eindämmen und eliminieren vom Berufkraut.

Neophytenteam Uerkheim

Baubewilligungen

Ende Februar 2026 und im März 2026 wurden folgende Baubewilligungen erteilt:

- Patricia und André Haller, Gärtnerstrasse 10, 4813 Uerkheim, Umbau Obergeschoss mit neuer Dachfenstereinteilung, Gärtnerstrasse 10, 4813 Uerkheim, Parzelle 964
- Petesa GmbH, Neuweilerstrasse 60, 4054 Basel, Neubau PV-Anlage auf Dach, Hinterwilerstrasse 2, 4813 Uerkheim, Parzelle 49

Todesfälle

Im März 2026 gab es in der Gemeinde Uerkheim bis zum Druck des Monatsbulletins, einen Todesfall:

- **17. März 2026**, Wuffli Walter, Steinenwaldstrasse 4, 4813 Uerkheim

Jubilare

Der Gemeinderat gratuliert den Jubilaren, welche ihren 80., oder 90.+ Geburtstag feiern dürfen, persönlich mit einem kleinen Präsent. Im **April 2026** dürfen folgende Seniorin und Senioren einen hohen Geburtstag feiern:

- 02. April 2026, 80. Geburtstag, Klauser Kurt, Fluhbachstrasse 3, 4813 Uerkheim
- 07. April 2026, 91. Geburtstag, Cirillo Brigida, Gärtnerstrasse 10, 4813 Uerkheim
- 10. April 2026, 80. Geburtstag, Roth Walter, Weiherweg 3, 4813 Uerkheim

Aus der Feuerwehr Uerkental

Seit 20 Jahren heisst es im Uerkental:

«Wenn Hilfe gebraucht wird, sind wir zur Stelle. Tag und Nacht, 365 Tage im Jahr.»

Dieses besondere Jubiläum ist für uns mehr als nur eine Zahl – es ist ein Zeichen für zwei Jahrzehnte Kameradschaft, ehrenamtliches Engagement und eine starke Verbundenheit zu unserem Tal. Wir möchten dieses Jubiläum gemeinsam mit Ihnen feiern! Besuchen Sie uns an unserem Jubiläumstag, erleben Sie das Handwerk der Feuerwehr hautnah und geniessen Sie mit uns ein paar gesellige Stunden. Ein herzliches Dankeschön gilt allen Kameradinnen und Kameraden für ihren Einsatz sowie Ihnen, der Bevölkerung, für das entgegengebrachte Vertrauen.

Wir freuen uns auf Sie!
Yves Sommer, Kommandant der Feuerwehr Uerkental

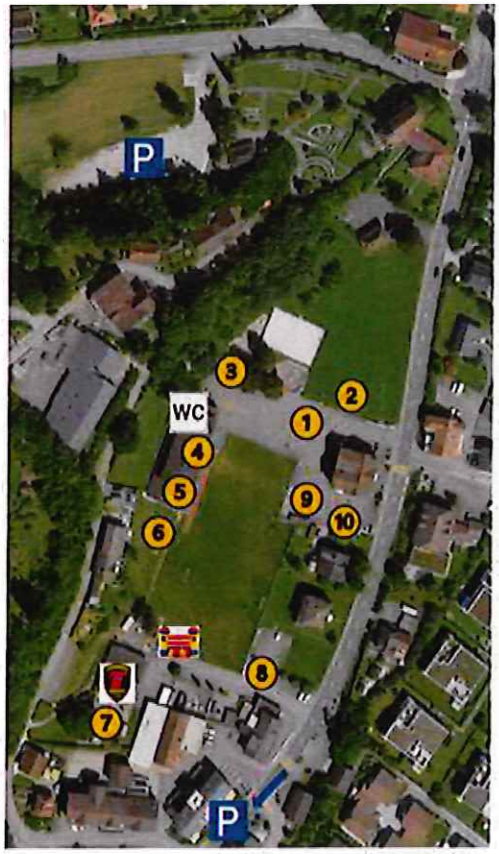

FEUERWEHR UERKENTAL 2006

20 Jahre Feuerwehr Uerkental

Samstag, 30. Mai 2026

Austellungszeit von 13:30 bis 16:00
Essen und Getränke von 13:30 bis 24:00
Barbetrieb ab 16:00 bis 02:00

1. Fahrzeug- und Materialausstellung
2. Löschparcour
3. Elektroabteilung
4. Sanität
5. Atemschutz
6. Fettbrände
7. Absturzsicherung
8. Verkehr
9. Autodrehleiter
10. Polizei

Feuerwehrmagazin & Verpflegung / Bar

Hüpfburg

Webseite Feuerwehr Uerkental

Aus der Kirchgemeinde



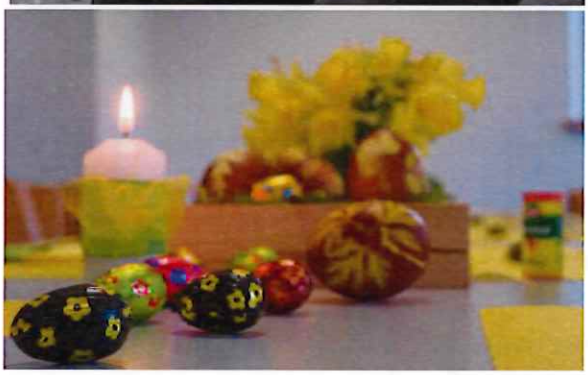

Chileträff
16. April 2026, 14:00 Uhr

Melodienzauber mit der Musikplauschgruppe

Musik macht Freude – der «Musik-Plausch» trifft sich regelmässig aus Freude an der Handorgelmusik und dem gemeinsamen Musizieren.

Zu ihren Klängen dürfen wir einen gemütlichen Nachmittag verbringen.

Ostern
Gottesdienst mit Brunch
am 5. April 2026 in der Kirche Uerkheim

6.00 Uhr – Osterfeuer und Abendmahl
6.20 Uhr – Ostergottesdienst
7.30 Uhr – Osterbrunch in der Chilestube

Bei sehr schlechter Witterung wird vom vorgängigen Osterfeuer abgesehen.

Ausblick – Termine und Veranstaltungen im April 2026

Datum	Zeit	Veranstaltung	Veranstalter	Ort
03.04.	09.30	Karfreitagsgottesdienst	Ref. Kirchgemeinde	Kirche
04.04.	09.00 - 12.30	Ostern-Markt	Stefan Sommer	Milchhüsli
05.04.	06.00	Ostergottesdienst	Ref. Kirchgemeinde	Kirche / Chilestube
07.-09.04.	ganztags	Kinderwoche Uerkental	Ref. KG und EMK	Turnhalle
07.-17.04.		Reinigung	Hauswarte	Gemeindehaus / Gemeindesaal
09.04.	12.00	Senioren Mittagstisch	Pro Senectute	Dorfstrasse 63
14.04.		Häckseldienst	Fam. Wyss	
16.04.	19.30	Hauptprobe Jahreskonzert	Musikgesellschaft	Turnhalle
16.04.	14.00	Chileträff	Ref. Kirchgemeinde	Chilestube
18.04.		Jungschar	Jungschar PYR	Uerkheim
18.04.	20.00	Jahreskonzert Musikgesellschaft	Musikgesellschaft	Turnhalle
25.04.	09.30 - 11.30	Flohmarkt	Dorfverein	Gemeindesaal
25.-26.04	ganztags	Trainingsweekend	STV Uerkheim	Turnhalle Sportplatz

Gemeinde
Uerkheim
Gemeinderat

4813 Uerkheim, Ende April 2026

Telefon 062 / 739 55 20
Telefax 062 / 739 55 21
kanzlei@uerkheim.ch
www.uerkheim.ch

Gemeindenachrichten Uerkheim

April 2026



Die Gemeindeverwaltung und die Gemeindebetriebe bleiben im Monat Mai 2026, mit Verweis auf die Pikett-/ Notfall-Nummer 077 278 88 35, zu folgenden Zeiten geschlossen:

Auffahrt:
Ab Mittwoch, 13. Mai, 16.00 Uhr, bis und mit Sonntag, 17. Mai 2026.

Pfingsten:
Montag, 25. Mai 2026 (ganztags).

Die Kehrichtabfuhr findet am Freitag, 15. Mai 2026, **nicht** statt.
Die Multisammelstelle bleibt am Pfingstmontag, 25. Mai 2026, **geschlossen**.

Aus dem Gemeinderat, der Verwaltung und des Betriebs

Dienstjubiläum von Nadja Wälti (15 Jahre)



Am 1. Mai 2026 darf unsere geschätzte Mitarbeiterin und Kollegin Nadja Wälti, Gemeindeschreiber-Stellvertreterin und Leiterin der SVA-Zweigstelle Uerkheim, ein nicht alltägliches und keineswegs selbstverständliches Dienstjubiläum feiern. Nadja Wälti gehört bereits seit 15 Jahren zum Gemeindeteam, insbesondere zum Verwaltungsteam, und bereichert dieses durch ihr hohes Mass an Fachkompetenz, Hilfsbereitschaft und Flexibilität. Dies sind nur einige der zahlreichen Eigenschaften, welche ihr Engagement und Wirken zugunsten der Gemeinde Uerkheim auszeichnen und sich beliebig weiter ergänzen liessen.

Der Gemeinderat freut sich sehr, mit Nadja Wälti seit nunmehr 15 Jahren eine so verdienstvolle, versierte und motivierte Mitarbeiterin in den eigenen Reihen zu wissen, und dankt ihr herzlich für ihre wertvolle Arbeit. Zum Dienstjubiläum werden ihr die besten Wünsche ausgesprochen, insbesondere beste Gesundheit.

Der Gemeinderat sowie das Betriebs- und Verwaltungsteam wünschen ihr weiterhin viel Erfüllung bei der Ausübung ihrer Tätigkeit und freuen sich auf eine weiterhin sehr gute und langjährige Zusammenarbeit.

Kündigung der Schulleiterin Nicole Waldmeier

Die Schulleiterin Nicole Waldmeier wird ihre Tätigkeit bei der Schule Uerkheim per Ende des Schuljahres 2025/2026 (31. Juli 2026) beenden. Sie war während rund 20 Jahren an unserer Schule tätig und hat die Entwicklung der Schule in dieser Zeit mitgeprägt. Der Gemeinderat dankt Nicole Waldmeier von Herzen ihre wertvolle Arbeit, die sie mit grosser Hingabe an unserer Schule geleistet hat. Für ihren weiteren Lebensweg wünschen wir ihr sowohl privat als auch beruflich von Herzen alles Gute, viel Freude und weiterhin viel Erfolg.

Der Gemeinderat hat die Neubesetzung der Stelle eingeleitet. Ziel ist es, die Schulleitung per Beginn des Schuljahres 2026/2027 neu zu besetzen.

Bundesfeier 2026 – Rahmenprogramm ist bekannt



Die diesjährige Bundesfeier findet wie gewohnt am 31. Juli 2026 auf dem Turnhallenplatz statt. Die Festwirtschaft wird dieses Jahr von der Musikgesellschaft Uerkheim geführt.

Eine gelungene Bundesfeier lebt auch von einem vielseitigen und ansprechenden Rahmenprogramm. Der Gemeinderat hat sich daher intensiv mit der Auswahl einer geeigneten Festrednerin beziehungsweise eines geeigneten Festredners auseinandergesetzt. In diesem Jahr wird das Programm durch einen besonderen Beitrag bereichert: Anstelle einer klassischen Rede dürfen sich die Besucherinnen und Besucher auf eine überraschende und abwechslungsreiche Darbietung freuen, die für frischen Wind sorgen wird. Der Gemeinderat dankt allen Beteiligten herzlich für ihr Engagement und freut sich bereits heute auf eine stimmungsvolle Bundesfeier 2026.

Information zur Hundetaxe



Für Hunde ab dem dritten Lebensmonat ist eine jährliche Hundetaxe von CHF 120.00 zu zahlen. Seit dem 1. März 2024 gilt dies auch für Hunde aus eigener Zucht. Die Rechnung stellt die Wohnsitzgemeinde jeweils im Mai aus. Ein erneuter Beitrag entfällt, wenn Sie nach der Zahlung Ihren Hund ersetzen oder innerhalb des Kantons umziehen. Neue Hunde müssen innerhalb von 10 Tagen persönlich bei der Gemeindekanzlei gemeldet werden (mit Kopie des Heimtierausweises). Adress- und Halteränderungen sind ebenfalls dem Datenbankbetreiber Amicus zu melden. Halter von Hunden mit erhöhtem Gefährdungspotential müssen eine Kopie der Halteberechtigung des kantonalen Veterinärdienstes vorlegen.

Leinenpflicht

Mit dem Frühling beginnt die Zeit der Jungtiere im Wald. Deshalb gilt vom 1. April bis 31. Juli eine gesetzliche Leinenpflicht für Hunde. In diesem Zeitraum müssen Hunde im Wald und am Waldrand stets an der Leine geführt werden (Verordnung zum Jagdgesetz des Kantons Aargau / AJSV). Ausserhalb dieser Zeit dürfen Hunde auf Waldstrassen unter direkter Beobachtung frei laufen. Der Gemeinderat dankt allen Hundebesitzerinnen und Hundebesitzern für das Einhalten dieser kantonalen Vorschriften.

Baubewilligungen

Im April 2026 wurden folgende Baubewilligungen erteilt:

- Joël Wyss, Hinterwilerstrasse 24, 4813 Uerkheim, Neubau Rindermaststall, Neubau Hoch- und Jauchesilo, Umbau Jungviehstall, Rückbau Gewächshäuser, Hinterwilerstrasse 24, 4813 Uerkheim, Parzelle 435

Todesfälle

Im April 2026 gab es in der Gemeinde Uerkheim bis zum Druck des Monatsbulletins, einen Todesfall:

- **1. April 2026**, Ernst Klauser, 4813 Uerkheim, mit Aufenthalt im Altersheim Muhen

Jubilare

Der Gemeinderat gratuliert den Jubilaren, welche ihren 80., oder 90.+ Geburtstag feiern dürfen, persönlich mit einem kleinen Präsent. Im **Mai 2026** darf folgende Seniorin einen hohen Geburtstag feiern:

- 31. Mai 2026, 96. Geburtstag, Bachmann-Gugelmann Ester, Dorfstrasse 78, 4813 Uerkheim

Distanzreit-Event in Uerkheim am 9. Mai 2026



Am Samstag, 9. Mai 2026, findet in unserer Gemeinde ein besonderes, sportliches Ereignis statt:
Rund 50 Pferdepaare aus der ganzen Schweiz werden für einen Distanzritt in Uerkheim zu Gast sein. Was bedeutet das für Sie? Die Reiterinnen und Reiter werden zwischen 07:00 Uhr morgens und ca. 15:00 Uhr auf den Wander- und Feldwegen rund um Uerkheim unterwegs sein. Dabei werden Distanzen von 21 bis maximal 81 Kilometern in bis zu drei Schlaufen absolviert. Start und Ziel sowie das Veranstaltungszentrum befinden sich auf dem Areal der Räbmatter Transport AG.
Beim Distanzreiten geht es nicht um Höchstgeschwindigkeit, sondern um Taktik: Gewonnen hat, wer die 13 km/h Durchschnittsmarke am genauesten einhält. Das Tierwohl steht an erster Stelle, weshalb jedes Pferd laufend streng tierärztlich kontrolliert wird. Wir bitten alle Spaziergängerinnen und Verkehrsteilnehmerinnen um gegenseitige Rücksichtnahme. Die Reiter sind aufgefordert, Spaziergängerinnen im Schritt zu kreuzen. Herzlichen Dank für Ihr Verständnis!

Besucherinnen und Besucher sind herzlich willkommen! Wer die faszinierende Ausdauer der Pferde miterleben möchte, kann dies direkt auf dem Areal tun. Für das leibliche Wohl sorgt unsere Festwirtschaft, die Sie den ganzen Tag über mit Speis und Trank bewirtet.

Wir freuen uns auf einen fairen Wettkampf und einen tollen Tag in Uerkheim!
Kontakt für Rückfragen:
OK-Präsidentin Andrea Scheibler
Tel.: 077 431 38 01

Termine der Obligatorisch-Schiesstage 2026

Der Regionalschiessverein Kölliken gibt folgende Termine für die Obligatorisch-Schiesstage 2026 bekannt:

Freitag, 8. Mai, 18:00 – 20:00 Uhr
Samstag, 8. August, 09:30 – 11:30 Uhr
Samstag, 22. August, 09:30 – 11:30 Uhr
Montag, 31. August, 18:00 – 20:00 Uhr

Die Teilnehmer der Obligatorischen Schiessübungen haben folgendes mitzubringen:

- Schiessbüchlein oder militärischer Leistungsausweis
- Aufforderungsschreiben der Militärverwaltung und Klebeetiketten
- Persönliche Dienstwaffe mit Putzzeug, Amtlicher Ausweis, Gehörschutz

Aus dem Schwimmbadverein Bottenwil / Uerkheim

Die Badi braucht eure Mithilfe!

Seit 1973 ist das Schwimmbad Bottenwil/Uerkheim ein beliebter Treffpunkt für Jung und Alt. Generationen von Badegästen verbringen hier ihre Sommertage – beim Schwimmen, Spielen, Entspannen oder bei einem Besuch am Kiosk. Unsere Badi ist mehr als nur ein Schwimmbad – sie ist eine kleine Freizeitoase und ein Ort der Begegnung.

Seit über 50 Jahren wird der Betrieb mit sehr viel Fronarbeit und Engagement vom Badiverein und freiwilligen Helfer getragen.

Besonders stolz sind wir darauf, dass die Kinder des Uerkentals gratis in die Badi dürfen und ihr Saison Abo geschenkt erhalten.

Wir sind deshalb stark auf die Mithilfe aus der Bevölkerung des Uerkentals angewiesen, damit wir auch diese Saison die Tore unserer Badi wieder öffnen können. Unsere freiwilligen Helferinnen und Helfer erhalten eine kleine Entschädigung – vor allem aber braucht es Herzblut und Engagement für unsere gemeinsame Badi.

Leider ist verletzungsbedingt die Leiterin des Kioskes ausgefallen. Der Badivorstand sucht dringend Personen, wo diese Tätigkeit übernehmen können, auch Teilzeit nach Einsatzplan.
Bitte meldet euch bei Angela Mc Govern:
Tel: 077 455 03 54
E- Mail: angela@mcgovern.ch

<u>Badiputztag – gemeinsam in die neue Saison!</u>

Am 9. Mai findet unser Badiputztag (Start 8:30 Uhr) statt. Alle sind eingeladen mitzuhelfen, die Badi aus dem Winterschlaf zu wecken und für die Saison 2026 vorzubereiten. Jede helfende Hand ist herzlich willkommen!

Der Badivorstand

Aus der Kirchgemeinde



Chileträff

Besuch der Modesammlung

21. Mai 2026, um 17.00 Uhr

- Treffpunkt direkt bei der Modesammlung, Dorfstrasse 101, Uerkheim

Mode erleben, Details entdecken und Geschichten hören: Bei der Führung durch die Modesammlung tauchen wir gemeinsam in die Welt der Mode ein.

Danach bleibt Zeit für Austausch beim Apéro

News vom Neophyten Team

Sofern die Vegetation und das Wetter mitspielen möchten wir sie darauf aufmerksam machen, dass wir, für 2026, zwei Zupftage vorgesehen haben:

Freitag 29.5.26 von 9.00 - 12.00 mit anschliessendem Bräteln
Freitag 19.6.26 von 19.00 - 21.00 mit Apéro

Wir freuen uns auf viele freiwillige Helferinnen und Helfer! Bitte um Anmeldung an:
Sonja Hunziker 079 509 93 83, wenn Sie mögen, dürfen Sie gerne unserem Zupf-Chat beitreten und sind so, immer auf dem Laufenden.

Ausblick – Termine und Veranstaltungen im Mai 2026

Datum	Zeit	Veranstaltung	Veranstalter	Ort
01.05.	18.00	Krimi-Dinner	Dorfverein	Seehafen Hinterwil
07.05.	12.00	Senioren Mittagstisch	Pro Senectute	Dorfstrasse 63
08.05.	14.00 - 16.30	Fahrspass für die Kleinen (bei trockenem Wetter; Verschiebedatum 29.05.)	Dorfverein	Begegnungsplatz
08.05.	18.00 - 20.00	Obligatorisch-Schiesstag	RSV Kölliken	RSA Kölliken
09.05.		Jungschar	Jungschar PYR	Staffelbach / Kalt
09.05.	08.00 - 12.00	Badi-Putztag	Schwimmbadverein	Badi
12.05.	19.00 – 22.00	Tierhomöopathie Kurs Verletzungen Kosten CHF 50.00; Anmeldung u. Info bis 04.05.2026	Bettina Hadorn 079 612 77 67 oder info@kuhgeli.ch	Gemeindesaal
16.05.		Saisoneröffnung Badi	Schwimmbadverein	Badi
20.05.		Mitgliederversammlung Spitex Suhrental PLUS	Spitex Suhrental PLUS	Turnhalle
20.05.	19.00	GV Gewerbeverein Kölliken/Uerkental	Gewerbeverein Kölliken/Uerkental	Restaurant Bären Kölliken
21.05.		Chileträff	Ref. Kirchgemeinde	Chilestube
23.05.	09.00 - 12.30	Monatsmarkt	Stefan Sommer	Milchhüsli
23-25.05.		Pfingstlager	Jungschar PYR	
24.05.	10.00	Pfingstgottesdienst mit Taubenflug (mit EMK)	Kirchgemeinde & Vorstatt Chele EMK	Vorstatt Chele EMK, Bottenwil
30.05.		Hauptübung Feuerwehr Uerkental	Feuerwehr Uerkental	Feuerwehrlokal / Turnhallenplatz

Feuerwehr Uerkental

20-jähriges Jubiläum



Informationsstände

Vorführungen

Erlebnisstände / Hüpfburg

Verpflegung

Bar

Samstag, 30.05.26

Ausstellung von 13:30 Uhr bis 16 Uhr

Dorfplatz in Uerkheim

Essen bis 24 Uhr
Bar bis 02 Uhr

Liebe Einwohnerinnen und Einwohner

Seit 20 Jahren heisst es im Uerkental:
«Wenn Hilfe gebraucht wird, sind wir zur Stelle. Tag und Nacht, 365 Tage im Jahr.»

Dieses besondere Jubiläum ist für uns mehr als nur eine Zahl – es ist ein Zeichen für zwei Jahrzehnte Kameradschaft, ehrenamtliches Engagement und eine starke Verbundenheit zu unserem Tal.

Wir möchten dieses Jubiläum gemeinsam mit Ihnen feiern! Besuchen Sie uns an unserem Jubiläumstag, erleben Sie das Handwerk der Feuerwehr hautnah und geniessen Sie mit uns ein paar gesellige Stunden.

Ein herzliches Dankeschön gilt allen Kameradinnen und Kameraden für ihren Einsatz sowie Ihnen, der Bevölkerung, für das entgegengebrachte Vertrauen.

Wir freuen uns auf Sie!
Yves Sommer, Kommandant der Feuerwehr Uerkental

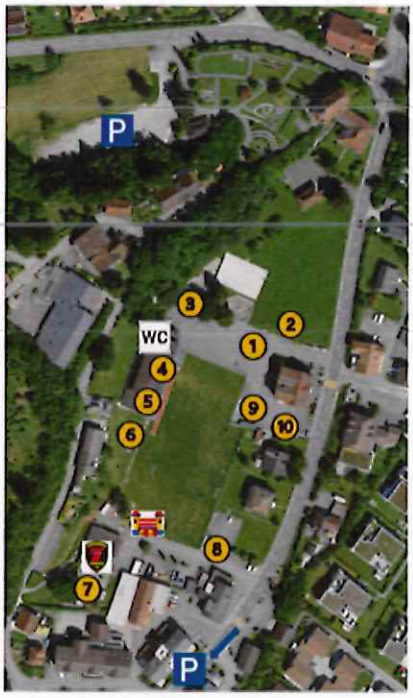

FEUERWEHR UERKENTAL 2006

20 Jahre Feuerwehr Uerkental

Samstag, 30. Mai 2026

Austellungszeit von 13:30 bis 16:00
Essen und Getränke von 13:30 bis 24:00
Barbetrieb ab 16:00 bis 02:00

1. Fahrzeug- und Materialausstellung
2. Löschparcour
3. Elektroabteilung
4. Sanität
5. Atemschutz
6. Fettbrände
7. Absturzsicherung
8. Verkehr
9. Autodrehleiter
10. Polizei

Feuerwehrmagazin & Verpflegung / Bar

Hüpfburg

Webseite Feuerwehr Uerkental

Gemeinde
Uerkheim
Gemeinderat

4813 Uerkheim, Ende Mai 2026

Telefon 062 / 739 55 20
Telefax 062 / 739 55 21
kanzlei@uerkheim.ch
www.uerkheim.ch

Gemeindenachrichten Uerkheim

Mai 2026



(Foto: Gemeindekanzlei; Dorfmitte, Rudolfhaus)

Aus dem Gemeinderat, der Verwaltung und des Betriebs

Eintritt in den wohlverdienten Ruhestand seitens Hauswart und Brunnenmeister Werner Siegrist

Nach Sage und Schreibe über 33 Jahren im Dienst der Gemeinde Uerkheim tritt Hauswart und Brunnenmeister Werner Siegrist Ende Mai 2026 in den wohlverdienten Ruhestand.

Seit seinem Stellenantritt am 1. Mai 1993 hat er mit grossem Engagement, Sachverstand und Herzblut dafür gesorgt, dass sich unsere Gemeinde stets von ihrer besten Seite zeigt. Während mehr als drei Jahrzehnten sorgte er mit grossem Einsatz, Fachwissen und einem Verantwortungsbewusstsein, welches seinesgleichen sucht, dafür, dass die gesamte Infrastruktur der Gemeinde Uerkheim stets zuverlässig funktionierte. Besonders geschätzt wurden seine Hilfsbereitschaft, seine pragmatische und stets lösungsorientierte Art und der Umstand, dass er jederzeit bei jeder Problemstellung sowohl erreichbar war, als auch schnellstmöglich und gewinnbringend für die Lösung derselbigen sorgte. Mit seinem Abschied verliert Uerkheim nicht nur einen langjährigen, geschätzten Mitarbeiter und Kollegen sondern auch eine sehr wichtige Stütze des gesamten Gemeinde-Apparates, welche Uerkheim über die letzten Jahrzehnte nachhaltig geprägt und vorangetrieben hat. Gemeinderat, Verwaltung und Bevölkerung danken Werner herzlich für seinen aussergewöhnlichen Einsatz und wünschen ihm für den neuen Lebensabschnitt beste Gesundheit, viele schöne Momente und alles Gute.



« Alles Gute und Liebe für dich Werner – Du wirst uns fehlen!
Machs guet ond hebder sorg! »

Wasserversorgung Uerkheim – Trinkwasserkontrolle mit einwandfreiem Befund

Das Amt für Verbraucherschutz hat im Zeitraum vom 27. April bis und mit 04. Mai 2026 das Trinkwasser der Wasserversorgung Uerkheim im Zuge der periodischen Kontrolle, 1. Halbjahr 2026 überprüft. Die genommenen Proben ergaben einen tadellosen Befund. Die Resultate zeigen somit auf, dass die Anforderung an das Uerkner Trinkwasser in Bezug auf die geltenden Hygienevorschriften klar und deutlich erfüllt sind. Die Qualität des Trinkwassers der Wasserversorgung Uerkheim

darf somit weiterhin, resp. wie bis anhin stets als einwandfrei bezeichnet werden, was ebenfalls das Resultat, resp. der Verdienst des täglichen grossen Einsatzes und der fachmännischen sowie gewissenhaften Arbeit seitens Brunnenmeister Werner Siegrist und seinem Nachfolger Samuel Omlin ist.

Übergabe Brunnenmeisteramt von Werner Siegrist an Hauswart Samuel Omlin



Ab dem 1. Juni 2026 übernimmt Samuel Omlin nach der Pensionierung von Werner Siegrist zusätzlich das Amt des Brunnenmeisters der Gemeinde Uerkheim. Die Funktion führte er bereits bisher als Stellvertreter und ist daher mit den Aufgaben sowie den Anlagen der Gemeinde bestens vertraut. Die dafür nötigen fachlichen Voraussetzungen hat Samuel Omlin von seinem Vorgänger in den vergangenen Jahren nach und nach erworben. Er ist somit bestens zur Ausübung dieser anspruchsvollen Tätigkeit vorbereitet. Er wird seine Arbeit innerhalb der Wasserversorgung und des Gemeindebetriebes Uerkheim, wie bis anhin auch, mit dem für ihn bekannten Sorgfalt, Gewissenhaftigkeit und Einsatzbereitschaft zum Wohle der Dorfbevölkerung ausführen. Seine Tätigkeit als Hauswart führt er dabei weiterhin aus.

Gemeinderat und Verwaltung sind froh, mit Samuel Omlin einen mit Uerkheim verbundenen, allseits geschätzten, zuvorkommenden, zielorientierten, kompetenten und sachverständigen Nachfolger von Brunnenmeister in den eigenen Reihen zu wissen, welcher bekanntlich in grosse Fussstapfen tritt, diese aber durch seinen über die Jahre gut gefüllten Rucksack an Erfahrungen, seine anpackende Art und sein Engagement sowie seine hohen Qualitätsansprüche, sehr gut ausfüllen wird. Das Gemeinde-Team wünscht Samuel Omlin einen guten Start in seiner Funktion als Brunnenmeister sowie viel Freude und Erfolg bei der Ausführung dieses verantwortungsvollen Amtes, resp. seiner Tätigkeiten in und für die Gemeinde Uerkheim.

Samuel Omlin ist erreichbar unter 079 958 22 44.

Revision des Reglements über die familienergänzende Kinderbetreuung inkl. Gebührentarif

Wie bereits im Monatsbulletin Dezember 2025 sowie über die Schaukästen (Aushänge) in der Gemeinde Uerkheim (Gemeinde/Volg), im Landanzeiger und über die Gemeindewebseite der Gemeinde Uerkheim informiert, passt die Einwohnergemeinde Uerkheim das Reglement über die familienergänzende Kinderbetreuung und den dazugehörigen Gebührentarif (neu «Kinderbetreuungsreglement der Einwohnergemeinde Uerkheim mit Tarifsystem») an. Das derzeit gültige Reglement stammt aus dem Jahr 2018. Der Bevölkerung wurde vom 12. Januar bis 13. Februar 2026 die Gelegenheit gegeben, im Rahmen des Mitwirkungsverfahrens Stellung zu nehmen. Die entsprechenden Unterlagen wurden auf der Homepage der Gemeinde Uerkheim veröffentlicht sowie am Schalter der Gemeindekanzlei zur Einsicht aufgelegt. Während der Mitwirkungsfrist sind vereinzelte, resp. wenige Rückmeldungen eingegangen. Während der Mitwirkungsfrist wurde die Gelegenheit und die Zeit genutzt, um die reglementarischen Bestimmungen durch den Rechtsdienst des zuständigen Departements Gesundheit und Soziales freiwillig überprüfen zu lassen. Der Gemeinderat hat anlässlich seiner Sitzung vom 30. März 2026 die eingelangten Meldungen aus der

Bevölkerung sowie die Inputs des Rechtsdienstes beraten, abgewogen und teilweise, sprich wo sinnvoll und anwendbar, berücksichtigt. Beim anzupassenden Tarifsystem wurden gegenüber dem Mitwirkungsverfahren indes keine Anpassung vorgenommen. Die darin enthaltenen, vorgesehenen Tarifanpassungen erscheinen dem Gemeinderat weiterhin als angebracht, sinnvoll und richtig. Mit den betroffenen Eingabe-Stellen, sprich den Personen, welche an der Mitwirkung teilgenommen haben, wurde direkt Rücksprache genommen. In der Folge hat der Gemeinderat nun das definitive revidierte Reglement über familienergänzende Kinderbetreuung und den dazugehörigen Gebührentarif (neu «Kinderbetreuungsreglement der Einwohnergemeinde Uerkheim mit Tarifsystem») zuhanden der Gemeindeversammlung vom 12. Juni 2026, mit Antrag um Genehmigung, verabschiedet.

Die abschliessende Synopse, in der die aktuelle und die revidierte Fassung gegenübergestellt werden, der Entwurf der angepassten Reglementsfassung sowie weitere zum vorliegenden Revisionsprozess gehörigen Unterlagen und Akten, liegen spätestens ab der offiziellen Aktenauflage vom 29. Mai 2026 bis 12. Juni 2026 – nach Möglichkeit früher – auf der Homepage der Gemeinde sowie am Schalter der Gemeindekanzlei zur Einsicht auf. Für Fragen steht die Gemeindekanzlei gerne zur Verfügung.

Gemeindeversammlung vom Freitag, 12. Juni 2026



Wie bereits im Monatsbulletin April 2026 informiert, findet die nächste Gemeindeversammlung am 12. Juni 2026, um 19.30 Uhr in der Turnhalle Uerkheim statt.

Die Stimmbürgerinnen und Stimmbürger von Uerkheim wurden mit dem Stimmrechtsausweis und der Einladungsbotschaft mit Kurz-Traktandenliste bedient. Eine ausführliche Vorschau zur Gemeindeversammlung mit den entsprechenden Erläuterungen sowie die ausführliche Botschaft, mit weiteren detaillierten Geschäftsdetails liegen ab sofort am Schalter der Gemeindekanzlei zur Einsicht auf und stehen zudem auf der Homepage der Gemeinde Uerkheim zum Download bereit.

Bei Fragen zur kommenden Gemeindeversammlung oder der dort behandelten Geschäften steht Ihnen die Gemeindekanzlei selbstverständlich gerne zur Verfügung.

Austausch der Uerkentaler Gemeinderäte vom 22. Mai 2026

Am 22. Mai 2026 haben sich die Gemeinderatsvertreter von Bottenwil, Wiliberg und Uerkheim zum alljährlichen Austausch in Bottenwil getroffen. Dabei wurden verschiedene Themenbereiche mit gemeinsamen Berührungspunkte angesprochen und diskutiert. Der nächste gemeinsame Austausch findet im Jahr 2027 in der Gemeinde Wiliberg statt. Dabei wurde unter anderem auch über den geplanten «Projekt Bürgerwindpark Wikon», welcher auch das Uerkental tangiert, thematisiert. Der Gemeinderat Uerkheim wird zu diesem Thema anlässlich der Gemeindeversammlung vom 12. Juni 2026 Stellung nehmen, resp. die anlässlich der Gemeindeversammlung vom 28. November 2025 aufgeworfenen Fragestellungen beantworten.

Entschädigung Busabos (Jahresabonnemente) für anspruchsberechtige Schülerinnen und Schüler, resp. deren Eltern; Einführung neues, digitales Bezugsverfahren

Schülerinnen und Schüler mit Wohnsitz in Uerkheim, welche die Oberstufe (Zyklus 3) in Zofingen besuchen oder welche aus verschiedenen Gründen eine anderweitige, gesetzlich vorgegebene Anspruchsberechtigung an einem vergünstigten Bezug eines Bus-Jahresabonnement haben, profitieren weiterhin von der bisher bekannten teilweisen Kostenübernahme durch die Gemeinde. Auf das neue Schuljahr 2026/2027 findet dabei eine Anpassung des Bezugsverfahren statt. Der Kauf der vergünstigten Jahresabonnemente haben dabei über einen digitalen Umsetzungsprozess über die Online-Plattform «FABOO» (www.faboo.ch) zu erfolgen.

Die Gemeindekanzlei hat die Eltern von schulpflichtigen Kinder mit Anspruch auf eine Kostenbeteiligung direkt angeschrieben und mit dem benötigten Anmelde-Link, resp. QR-Code bedient und über den Ablauf des neuen Bezugsprozesses orientiert. Damit wird eine Vereinfachung der Bezugsabläufe sowie auch in Bezug auf den Geldverkehr realisiert und den zukünftigen Bezugsvorgaben der zuständigen Verkehrsbetriebe, welche einer stetigen Digitalisierung unterliegen, Rechnung getragen.

Sollten aus ihrer Sicht anspruchsberechtigte Eltern seitens der Gemeinde bisher keine Direktinformation mitsamt QR-Code erhalten haben, wird um direkte Kontaktaufnahme mit der Gemeindekanzlei (062 739 55 33 oder kanzlei@uerkheim.ch) gebeten. Wir bitte Sie diesbezüglich keine Anfragen bei der Schulleitung oder Schulverwaltung zu platzieren, da der Entschädigungsprozess von der Verwaltung bearbeitet wird.

Gesamtrevision Nutzungsplanung (Bau- und Nutzungsordnung); Erfolgter Kick-Off und Anfrage i.S. Mitwirkung in der neu vom Gemeinderat zu bestellenden Planungskommission

Der Gemeinderat hat bereits in den Gemeindenachrichten Februar 2026 mitgeteilt, dass die Planerleistungen in Bezug auf die in den nächsten Jahren umzusetzende Gesamtrevision der Nutzungsplanung der Gemeinde Uerkheim an die Planar AG, Zürich, erfolgt ist. Mittlerweile konnte diesbezüglich anlässlich einer zwischen der Gemeinde und er Planar AG erfolgten Kick-Off-Sitzung der entsprechende Planerauftrag konkret vereinbart und fixiert sowie das weitere Vorgehen festgelegt werden.

Für die weitere Erarbeitung der nötigen Planungsschritte wird, wie bereits in der Vergangenheit mitgeteilt, eine Planungskommission im Umfang von 6 Mitgliedern gegründet. Drei Sitze werden vom zuständigen Gemeinderatsmitglied Jörg Veil, welcher als Präsident der Planungskommission amtet, dem Gemeindeschreiber Michael Urben, welcher sich für die Protokollführung und das Aktuariat zuständig zeigt sowie einem Mitglied aus der Landwirtschaftskommission, welches aktuell Kommissionsintern noch bestimmt, resp. festgelegt wird, besetzt. Die weiteren drei Sitze sollen indes an interessierten Personen aus der Bevölkerung vergeben werden. Dabei ist es dem Gemeinderat ein grosses Anliegen, dass ein guter Mix aus verschiedenen Stärken gefunden werden kann. Es steht somit allen in Uerkheim wohnhaften Personen frei, ob sie nun einen raumplanerischen oder baubezogenen Hintergrund aufweisen oder nicht. Der Gemeinderat wird bei der definitiven



Festlegung der Kommission den vom ihm festgelegten Grundsatz eine in Bezug auf die mitgebrachten Fähigkeiten und Kompetenzen möglichst breit aufgestelltes und möglichst durchmischtes Begleitgruppengremium einsetzen zu können, vorgehen.



Interessierte Personen, welche bereit sind, sich für eine längere Zeitperiode (aktuelle Annahme mindestens 4 bis 6 Jahre), anlässlich von rund alle 2 Monate stattfindenden, in der Regel grösstenteils jeweils rund 2 Stunden dauernden Kommissionssitzungen (in der Regel am späten Nachmittag oder am Abend angesetzten Sitzungen), in den Dienst der Gemeinde, und dabei aktiv und objektiv an der Entwicklung von Uerkheim mitzuwirken, resp. mitzuarbeiten, werden hiermit gebeten sich bis spätestens zum 12. Juni 2026, unter kurzer schriftlicher Darlegung der Gründe, weshalb sie ein Teil der Planungskommission werden möchten sowie einem kurzen Hinweis auf den eigenen beruflichen Hintergrund oder die eigenen Stärken, welche in die Kommission eingebracht werden können, beim Gemeindeschreiber Michael Urben (michael.urben@uerkheim.ch), zu «bewerben». Es wird hiermit festgehalten, dass alle bisherigen bei der Gemeindekanzlei hinterlegten Interessensbekundungen an einer Mitwirkung in der Kommission nicht automatisch mit berücksichtigt werden, sprich in jedem Fall eine schriftliche «Bewerbung» erfolgen muss.



Der Gemeinderat wird nach Sichtung der nachgesuchten Anmeldungen oder «Bewerbungen» die definitive Bestellung der Kommission vornehmen und die eingebenden Personen sowie anschliessend auch die Bevölkerung über die Zusammensetzung der wichtigen Planungskommission orientieren. **Es gilt an dieser Stelle nochmals darauf hinzuweisen, dass die Kommissionstätigkeit aus vorliegenden, resp. bekannten «Erfahrungswerten» mit einem grösseren zeitlichen Aufwand verbunden ist und zwingend einer objektiven Beurteilung verschiedener planerischen Themen sowie rechtlicher Vorgaben und Weisungen bedarf.**

Bei Fragen oder Unklarheiten zur vorliegenden Mitteilung, resp. zum vorliegenden Aufruf zur Kommissionsarbeit an die interessierte Bevölkerung, steht Ihnen der Gemeindeschreiber gerne zur Verfügung. Der Gemeinderat freut sich, zusammen mit der Bevölkerung, welche stetig über die laufenden Entwicklungen in Bezug auf die laufende Planungsarbeit orientiert wird, und im Verlaufe der Planungsarbeiten zu gegebener Zeit auch aktiv mitwirken kann, die für Uerkheim wichtige Gesamtrevision der Nutzungsplanung anzugehen.

Neubau AEW-/Swisscom Rohrblock und Wasserleitung im Gebiet Gütsch-Neudorf

Der Baustart für den Neubau der Werkleitungen für Strom, Kommunikation und Wasser zwischen dem Gebiet Gütsch und Neudorf ist per Ende Mai 2026 erfolgt. Die Ausführung der Arbeiten erfolgt in neun Etappen. Der Abschluss der Arbeiten ist für August 2026 vorgesehen. Aufgrund der starken

Steigung im Projektperimeter sind die Arbeiten witterungsabhängig und müssen bei starken Regenfällen unterbrochen werden. Die von den Bauarbeiten betroffenen Grundeigentümerschaften wurden bereits vorgängig durch die Bauleitung (Küng Ingenieure AG, Seon) informiert. Bei Fragen oder Unklarheiten zur vorliegenden Bautätigkeit steht der Bevölkerung indes auch Yves Küng von den Küng Ingenieure AG, Seon, 062 769 66 80 sowie die Gemeindekanzlei Uerkheim, 062 739 55 30, zur Verfügung. Im Detail wird zu den Bauarbeiten ebenfalls auf die auf der Gemeindewebseite und den Schaukästen beim Gemeindehaus und im Volg publizierte Baustelleninformation vom 18.05.2026 verwiesen.

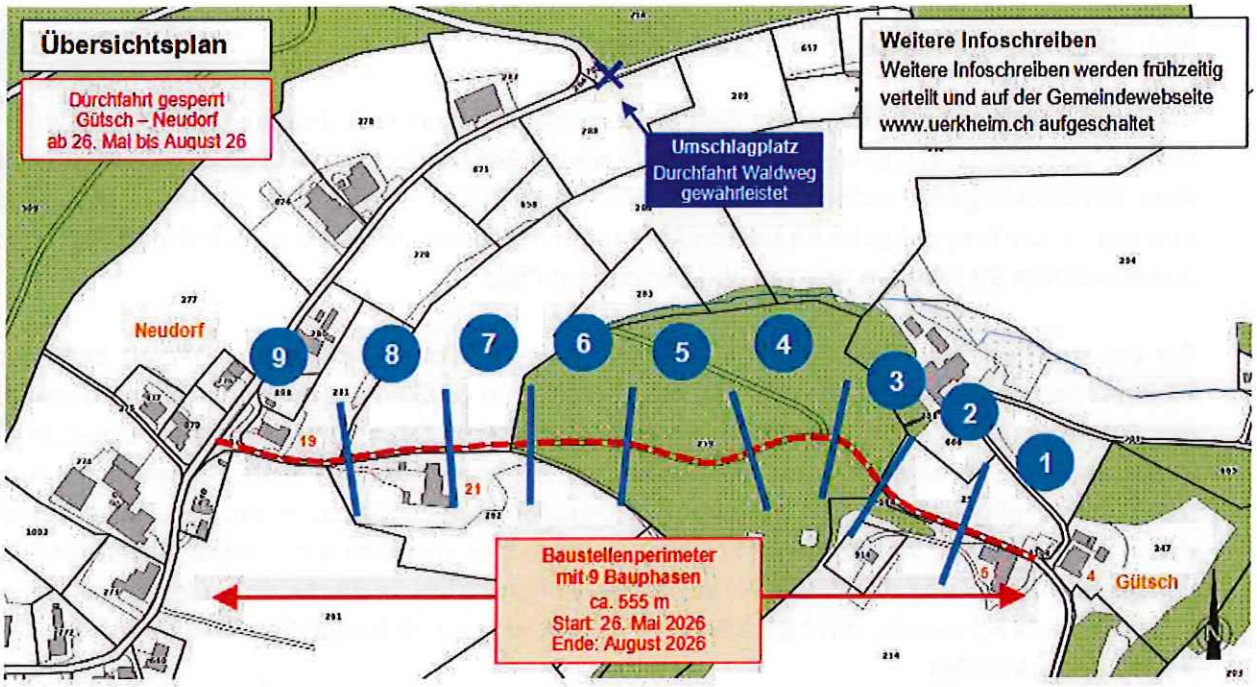

<u>Umsetzung Grabräumung auf dem Friedhof Uerkheim und Neugestaltung Grabstätte für Klein-, Engels- und Sternenkinder im Juni/Juli 2026</u>



Nachdem mittlerweile die Frist für die Eingaben seitens Angehörigen bezüglich der im Januar 2026 mitgeteilten Grabräumungsabsicht im Juni 2026 und dem Ablauf der öffentlichen Auflage i.S. Erweiterung der bestehenden Grabstätte für Klein-, Engels- und Sternenkinder, auf dem Friedhof Uerkheim per 18.05.2026 (während der Auflagefrist sind keine Einwendungen gegen das Bauvorhaben eingelangt) und der bevorstehenden Baubewilligungserteilung, wird die Umsetzung der entsprechenden Arbeiten auf dem Friedhof Uerkheim an die Hand genommen. Der Gemeindebetrieb wird für die Umsetzung der Grabräumung und der baulichen Massnahmen zur Neugestaltung der Grabstätte für Klein-, Engels- und Sternenkinder besorgt sein. Die von den Bautätigkeiten jeweils betroffenen Bereiche werden dabei punktuell abgesperrt. Die Zugänglichkeit zu den übrigen Grabstätten sowie die Begehung des Friedhofs Uerkheim über das befestigte Wegnetz wird aber dabei jederzeit gewährleistet sein.

Die anfallenden Arbeiten werden im Zuge der Nutzung von vorhandenen Synergien im Gleichschritt vorgenommen. Die besagten Arbeiten dauern dabei, je nach Witterung, ca. 2 Monate,

sprich von Anfang Juni bis maximal Ende Juli 2026 an. Der Gemeinderat dankt allen in die Umsetzung des vorliegenden Projekts involvierten Personen und freut sich bereits heute, die neugestaltete, resp. erweiterte Grabstätte für Klein-, Engels- und Sternenkinder im Spätsommer 2026 eröffnen zu dürfen.

Bei Fragen oder Unklarheiten zur Grabräumung oder den Arbeiten im Zusammenhang mit der Erweiterung der erwähnten Grabstätte, steht Ihnen die Gemeindekanzlei gerne zur Verfügung.

Information zur Aufnahmepflicht im Asylbereich

Im Kanton Aargau besteht für alle Gemeinden eine gesetzliche Aufnahmepflicht im Asylbereich. Diese Pflicht legt fest, wie viele Asylsuchende oder Schutzbedürftige jede Gemeinde basierend auf ihrer Bevölkerungszahl aufnehmen muss. Wird diese Pflicht nicht erfüllt, ist eine Ersatzabgabe zu entrichten. Die Ersatzabgabe im Kanton Aargau für die Nichterfüllung der Aufnahmepflicht im Asylwesen beträgt 90 Franken pro Tag und fehlendem Platz.

Für unsere Gemeinde liegt die aktuelle Aufnahmepflicht bei **20 Personen**. Derzeit betreuen wir **21 Personen**, womit wir unsere Verpflichtung weiterhin erfüllen. Da die Entwicklungen im Bereich der Aufnahmepflicht sich stets sehr dynamisch verhalten, ist der Gemeinderat stets bestrebt auch in diesem Aufgabenbereich «am Puls» zu bleiben, resp. diesbezüglich stets agieren zu können und nicht nachträglich reagieren zu müssen (i.S. Unterbringungsmöglichkeiten, usw.). Die Betreuung der in der Gemeinde wohnhaften Flüchtlingen wird über die Gemeindekanzlei, unter der äusserst versierten Ausführung der damit verbundenen Aufgaben sowie der Leitung dieses Fachbereiches seitens Larissa Schweizer, mit tatkräftiger Unterstützung durch Nadja Wälti und das übrige Kanzlei-Team, bewerkstelligt.

Aus dem Schulbetrieb

Vorstellung der neu gewählten Schulleiterin ab dem Schuljahr 2026/2027



Grüezi metenand, mein Name ist Corinne Pfister und ich wohne in Moosleerau. Ab dem neuen Schuljahr werde ich als Schulleiterin tätig sein. Als ausgebildete Sek-I-Lehrperson war ich während 15 Jahren an der Bezirksschule in Reinach sowie an der Sekundarschule in Schöftland als Klassenlehrperson tätig. Vor drei Jahren absolvierte ich an der PH Luzern die Schulleitungsausbildung und durfte als Schulleiterin im Zyklus 2 in Sursee wertvolle Erfahrungen sammeln. Ich freue mich sehr, in den Kanton Aargau und damit auch «aufs Land» zurückzukehren. Parallel zu meiner Tätigkeit in Uerkheim werde ich als Stellvertretungslehrperson auf der Sekundarstufe I unterrichten.

In meiner Freizeit bin ich gerne sportlich aktiv – sei es beim Biken, Wandern oder Skifahren, ebenso beim Leiten von Fitnesslektionen. Im Sommer widme ich mich mit Freude meinem Garten. In ruhigeren Momenten lese ich gerne oder backe. Ich freue mich darauf, Sie persönlich kennenzulernen und gemeinsam die Schule aktiv zu gestalten.

Informationen zum Mittagstisch und zur Nachmittagsbetreuung

Der Mittagstisch findet jeweils am Montag, am Dienstag sowie am Donnerstag im Gemeindesaal statt. Teilnehmen können Kinder aus Uerkheim und Umgebung vom Kindergarten bis zur Oberstufe. Nach Schulschluss treffen sich die Kinder bei der Turnhalle und gehen gemeinsam mit der Betreuungsperson zum Essen. Nach dem kindergerechten Mittagessen gibt es Spielmöglichkeiten. Um 13.10 Uhr werden die Kinder entlassen.
Die Nachmittagsbetreuung wird am Donnerstag, 15.15 bis 18.15 Uhr angeboten – für Kindergarten- und Primarschulkinder. Es gibt ein Zvieri und verschiedene Spielangebote; Hausaufgaben können selbstständig erledigt werden. Auch hier treffen sich die Kinder vor der Turnhalle.

Kosten:

- Mittagstisch: CHF 180.– (1x/Woche), CHF 360.– (2x), CHF 540.– (3x) pro Semester. Einzelbesuche kosten CHF 10.– pro Mittagessen (Anmeldung ist bis 09.00 Uhr zu erfolgen)
- Nachmittagsbetreuung: CHF 450.– pro Semester oder CHF 25.– pro Einzelbesuch.

Anmeldung:
Verbindlich pro Semester. Einzelteilnahmen oder kurzfristige Lösungen sind nach Absprache mit Kurt Näf möglich.

Wichtig:
Keine Betreuung an Feiertagen, in Schulferien oder an Weiterbildungstagen. Elektronische Geräte sind während der Betreuung nicht erlaubt.

Kontakt:
Kurt Näf, Tel. 079 678 05 12, kurt-n@bluewin.ch (auch via KLAPP)

Versicherung: Ist Sache der Teilnehmenden.

Benützungsordnung betreffend die öffentlichen Spielplätze – Sperrzeiten und Haftung



Die Gemeinde hat bei den öffentlichen Spielplätzen beim Kindergarten, der Schule sowie beim Begegnungsplatz bei der Turnhalle Sicherheitskontrollen durchgeführt. Nötig gewordene Reparatur- und Anpassungsarbeiten wurden bereits umgesetzt, resp. befinden sich in Planung. Die Benützung der jeweiligen Spielplätze kann ohne Einschränkungen erfolgen, dies nachdem auch das Spielgerät auf dem Begegnungsplatz (Nest-Schaukel) wieder ertüchtigt und zur Benützung freigegeben werden konnte.

Im Zuge der durchgeführten Kontrollen wurden für die jeweiligen Spielplätze geltende Benützungsrichtlinien, resp. wichtige Benützungshinweise erneuert, bzw. neu angebracht. Diese weisen insbesondere auf folgende wichtige Punkte hin:

➔ **Sperrzeiten während des Schul- und Kindergartenbetriebs**
Die Spielplätze beim Kindergarten und beim Schulhaus dürfen während der Unterrichtszeiten nicht durch die Öffentlichkeit genutzt werden. Diese Sperrzeiten sind notwendig, um den reibungslosen Ablauf des Schul- und Kindergartenbetriebs sicherzustellen. Die entsprechenden Zeiten sind auf den Aushängen klar gekennzeichnet. Wir bitten alle Nutzerinnen und Nutzer der Spielplätze um Rücksichtnahme und Einhaltung dieser Regelung.

➔ Haftungsausschluss / Benützung der öffentlichen Spielplätze auf eigene Gefahr / Aufsichtspflicht der Eltern

Sowohl beim Kindergarten- als auch beim Schulhaus-Spielplatz sowie beim Begegnungsplatz gilt: Die Benutzung erfolgt auf eigene Gefahr. Die Gemeinde und die Schule lehnen, stets unter Berücksichtigung der aktuellen Rechtsprechung, jegliche Haftung für Unfälle oder Schäden ab. Die Eltern werden indes auf die Aufsichtspflicht für ihre Kinder hingewiesen. Dieser wichtige Hinweis ist gut sichtbar auf den Schildern erkennbar.

Wir danken der Bevölkerung für das Verständnis, die Unterstützung sowie für die Einhaltung der geltenden Weisungen.

Baubewilligungen

Ende Mai 2026 und im April 2026 wurden folgende Baubewilligungen erteilt:

- LW Immobilien AG, Schöftland, Rückbau bestehendes EFH, Neubau 3 EFH und 1 DEFH, Bergstrasse 22a / b und 24a / b /c, 4813 Uerkheim, Parzelle 112

- Markus und Ilona Wälty, Kölliken, Neubau Wasserleitung (nachträglich), Brombachstrasse 2, 4813 Uerkheim, Parzellen 34/35

- Marco Bolliger, Schorütistrasse 24, Uerkheim, Neubau Stützmauer, Schorütistrasse 24, 4813 Uerkheim, Parzelle 42

Aus dem Vereinswesen

Bogenclub Suhrental (BCS) – Tag der Öffentlichkeit vom 15. August 2026

Der Bogenclub Suhrental (BCS) führt am 15. August, 2026, 11.00 Uhr bis 16.00 Uhr, einen Tag der Öffentlichkeit für die Einwohner und Einwohnerinnen der Gemeinde Uerkheim durch. Start ist um 11.00 Uhr an der Dorfstrasse 83 mit einem Einblick in unser Kids-Training.

Ab 12.15 Uhr kann das Bogenschiessen unter Aufsicht und Anleitung in unserer Halle selber ausprobiert werden. Für das leibliche Wohl ist gesorgt.

Wir freuen uns ihnen einen Einblick in unseren faszinierenden Sport/Hobby zu geben.

Weitere Infos zum Verein und dessen Anlässe erhalten Sie unter www.bc-suhrental.ch

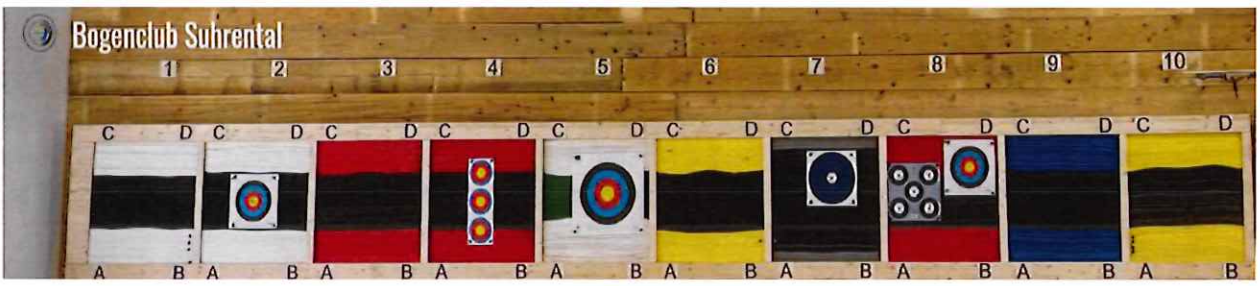

Schwimmbadverein Bottenwil – Uerkheim; Rückblick zum Badiputztag 2026

Der Badiputztag vom 9. Mai 2026 war ein voller Erfolg. Über 40 motivierte Erwachsene sowie zahlreiche Kinder packten tatkräftig mit an, um unsere Badi für die kommende Saison vorzubereiten.

Mit vereinten Kräften wurden die WC-Anlagen, Duschen und Garderoben gründlich gereinigt, Tische und Stühle abgekärchert, Fugen gekratzt sowie Werbeplakate aufgehängt. Für die fleissigen Helferinnen und Helfer gab es zur Stärkung ein feines Znüni. Bereits gegen 12.00 Uhr waren sämtliche Arbeiten erledigt und die frisch gereinigten Tische und Stühle waren bereit für ein gemütliches Mittagessen. Die Küche wurde bereits vorgängig von unserem Kioskteam auf Vordermann gebracht, sodass die Gäste schon am Badiputztag verwöhnt werden konnten. Das Mittagessen wurde von Martha und Dani Graber sowie Manuela Nakamura gekocht und serviert. Ein herzliches Dankeschön geht an die Familie Nakamura für das gesponserte Essen, resp. ihre grosszüge Geste.

Der Badiputztag 2026 darf als ein rundum gelungener Anlass mit viel Einsatz, guter Stimmung und wertvollem Zusammenhalt, bezeichnet werden. Wir bedanken uns herzlich bei allen freiwilligen Helferinnen und Helfern und freuen uns auf eine schöne und erfolgreiche Badisaison 2026.







➔ **Aktuell sind wir noch auf der Suche nach Aufsichtspersonal.**
Bei Interesse dürfen Sie sich bei Janine Koch (079 792 25 42) melden.

Weitere Infos zum Schwimmbad (Öffnungszeiten, Menüplan, usw.) sowie zum Badi-Verein Bottenwil-Uerkheim können auf der Webseite www.badi-bottenwil.ch entnommen werden.

Aus der Kirchgemeinde



Gottesdienscht verusse

Sonntag, 14. Juni 2026

10.00 Uhr, Wöschhüsliplatz

musikalisch umrahmt von der Musikgesellschaft Uerkheim, anschliessend Wurst vom Grill + Brot.

Auch für Getränke und Desserts ist gesorgt.
Weiteres Essen kann selbst mitgebracht werden



Kirchgemeindeversammlung vom Sonntag, 21. Juni 2026

ca. 10.30 Uhr nach dem Gottesdienst, in der Kirche
Alle sind herzlich eingeladen!

Traktanden u.a.:
Rechnung 2025, Ersatzwahl: Rechnungsprüfungskommission.

Weitere Infos und Unterlagen auf: **www.kguerkheim.ch/gemeinde/kgv**

Ausblick – Termine und Veranstaltungen im Juni 2026

Datum	Zeit	Veranstaltung	Veranstalter	Ort
06.06.		Jungschar	Jungschar PYR	Staffelbach
11.06.	12.00	Senioren Mittagstisch	Pro Senectute	Dorfstrasse 63
12.06.	19.30	Gemeindeversammlung	Gemeinde	Turnhalle
14.06.	10.00	Gottesdienscht verusse mit MGU, anschl. Wurst	Ref. Kirchgemeinde mit MGU	Wöschhüsliplatz
14.06.		Abstimmungssonntag	Wahlbüro	Gemeindehaus
20./21.06.		Turnfest	STV Uerkheim	Seengen
20.06.		Jungschar	Jungschar PYR	Waldhaus Bottenwil
21.06.	10.30	Kirchgemeindever-sammlung nach Gottes-dienst	Ref. Kirchgemeinde	Kirche, Chilestube
21.06.		Musiktag	Musikgesellschaft	Egerkingen
26.06.		Schnällscht Uerkner	STV Uerkheim	Turnhallenplatz
27.06.	09.00 - 12.30	Monatsmarkt	Stefan Sommer	Milchhüsli



Gemeinde
Uerkheim
Gemeinderat

4813 Uerkheim, Ende Juni 2026

Telefon 062 / 739 55 20
Telefax 062 / 739 55 21
kanzlei@uerkheim.ch
www.uerkheim.ch

Gemeindenachrichten Uerkheim

Juni 2026

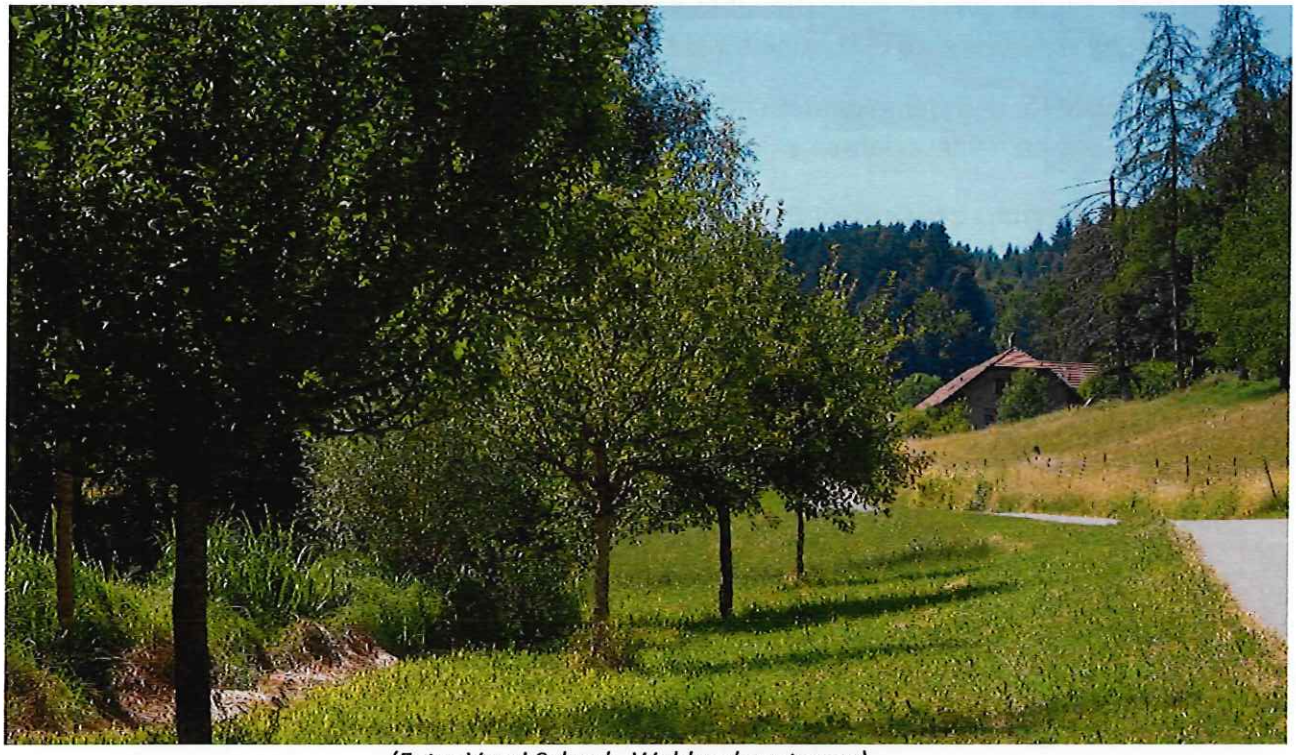

(Foto: Vreni Schenk, Waldgrabenstrasse)

Hinweis betreffend Sommeröffnungszeiten der Verwaltung

Vom **Montag, 6. Juli 2026 bis und mit Freitag, 7. August 2026**
hat die Gemeindeverwaltung Uerkheim folgende Öffnungszeiten:

Montag bis Freitag
08.30 - 11.30 Uhr
Nachmittag geschlossen, ausser jeweils:
Montag
14.00 - 18.00 Uhr

Ausserhalb dieser Öffnungszeiten sind wir unter 077 278 88 35 erreichbar.

Zudem bleibt der Betrieb und die Gemeindeverwaltung am **Freitag, 3. Juli 2026**, im Zuge des Zofinger Kinderfests, **ganztags geschlossen**. **Daher findet am 3. Juli 2026 keine Kehrichtabfuhr statt.**

Auch an diesem Tag können Sie uns bei Notfällen unter 077 278 88 35 kontaktieren.

Aus dem Gemeinderat, der Verwaltung und des Betriebs

Demission Gemeindepräsident Herbert Räbmatter per 15.06.2026 aus gesundheitlichen Gründen - Anmeldeverfahren für Ersatzwahl vom 27.09.2026



Der Gemeinderat Uerkheim bedauert den Rücktritt von Gemeindepräsident Herbert Räbmatter, der aus gesundheitlichen Gründen per 15. Juni 2026 seine Demission eingereicht hat. Nach über 20 Jahren engagierter Tätigkeit im Gemeinderat und rund achteinhalb Jahren als Gemeindeammann beziehungsweise Gemeindepräsident geht damit eine aussergewöhnlich lange und prägende Amtszeit zu Ende. Der Gemeinderat dankt Herbert Räbmatter herzlich für seinen grossen Einsatz zugunsten der Gemeinde Uerkheim und der Bevölkerung.

Die offizielle Verabschiedung findet anlässlich der Gemeindeversammlung vom 27. November 2026 statt. Für die Zukunft wünschen ihm der Gemeinderat, die Gemeindeangestellten und die Bevölkerung vor allem gute Gesundheit, viel Kraft sowie viele schöne Momente mit seiner Familie.

Die Ersatzwahl für den Gemeinderat und das Gemeindepräsidium findet am 27. September 2026 statt. Über das Anmeldeverfahren wurde bereits mit der amtlichen Publikation informiert.

Bis zur Neubesetzung des Gemeindepräsidiums werden die Aufgaben von den verbleibenden Mitgliedern des Gemeinderats übernommen. Die Ressorts werden vorübergehend wie folgt verteilt:

- **Vizepräsident Roland Benz:** Präsidiales, Verwaltung und Personalwesen
- **Gemeinderätin Janine Hofmann:** Finanzen und Steuern
- **Gemeinderat Markus Bäni:** Gewerbe und Industrie
- **Gemeinderat Jörg Veil:** Polizeiwesen, Zivilschutz und Militär

Interessierte Personen können sich bei Fragen zur Mitarbeit im Gemeinderat an den Gemeindeschreiber wenden.

Beschlüsse der Gemeindeversammlung vom 12. Juni 2026

Gestützt auf § 26 Abs. 2 des Gemeindegesetzes werden die nachfolgenden Beschlüsse der Gemeindeversammlung vom 12. Juni 2026 veröffentlicht.

1. Genehmigung des Protokolls der Gemeindeversammlung vom 28. November 2025
2. Abnahme des Rechenschaftsberichts sowie Genehmigung der Jahresrechnung 2025
3. Genehmigung des revidierten Kinderbetreuungsreglement der Gemeinde Uerkheim inkl. Anhang I Gebührentarif (aktueller Stand 2017)

Alle Beschlüsse der Gemeindeversammlung unterliegen dem fakultativen Referendum.
Ablauf der Referendumsfrist: 20. Juli 2026

Zählerablesungen Wasser/Abwasser Gebiet 1: Dorfstrasse (Oberdorf) und Neudorf

Wie bereits in den letzten Jahren werden die Wasseruhren jeweils nur gebietsweise abgelesen. In diesem Jahr, Sommer 2026, werden sämtliche Wasseruhren im Gebiet Dorfstrasse (Oberdorf) und Neudorf abgelesen. In die restlichen Haushaltungen folgte bereits wieder nur eine Ablesekarte mit der Bitte, diese an die Gemeindekanzlei zu retournieren. Die Wasseruhren werden wie bisher durch Hauswart und Brunnenmeister Samuel Omlin abgelesen.



AUFRUF zum Wassersparen und Verhaltenshinweise bei Hitze und Trockenheit

Aufgrund der anhaltenden Trockenheit und der angespannten Situation in unserem Wasserversorgungsnetz hat der Gemeinderat bereits am 22.06.2026 ein Bewässerungsverbot sowie weitere Einschränkungen bei der Wasserentnahme beschlossen.

Bis auf Weiteres verboten sind:

- die Bewässerung von privaten und öffentlichen Gärten, Rasenflächen und Grünanlagen
- das Befüllen von Pools und Schwimmbecken
- das Reinigen von Fahrzeugen mit Trinkwasser
- das Abspritzen von Terrassen, Hausfassaden, Wegen und Plätzen

Ausgenommen sind:

- die notwendige Bewässerung landwirtschaftlicher Kulturen nach Absprache mit Brunnenmeister Samuel Omlin (079 958 22 44)
- die Versorgung von Tieren

Wir bitten die Bevölkerung sowie alle Betriebe, mit Trinkwasser besonders sparsam umzugehen und die angeordneten Massnahmen konsequent einzuhalten.

Verhaltenshinweise bei Hitze

Aufgrund der aktuell hohen Temperaturen wird empfohlen:

- ausreichend Wasser zu trinken
- körperliche Anstrengungen während der heissesten Tageszeit zu vermeiden
- möglichst Schatten aufzusuchen und direkte Sonneneinstrahlung zu meiden
- besonders auf ältere Menschen, Kleinkinder und gesundheitlich beeinträchtigte Personen zu achten.

Verhaltenshinweise zur Waldbrandgefahr und zum damit verbundenen Feuerverbot

Aufgrund der anhaltenden Trockenheit und der aktuell hohen Waldbrandgefahr im Kanton Aargau bitten wir die Bevölkerung, die behördlichen Anordnungen konsequent einzuhalten. Diese werden laufend an die aktuellen Gegebenheiten angepasst. Auf der Gemeindewebseite finden Sie jederzeit Informationen zur aktuellen Waldbrandgefahrenstufe und zu allfälligen Feuerverboten.

Die Situation bezüglich Hitze, Trockenheit und Wasserverfügbarkeit wird laufend überwacht. Über Änderungen oder weitere Massnahmen informiert der Gemeinderat umgehend. Aktuelle Informationen finden Sie jederzeit auf der Gemeindewebseite.

Mit verantwortungsvollem Handeln können wir alle dazu beitragen, die Herausforderungen der aktuellen Situation zu meistern und Menschen, Tiere sowie die Natur zu schützen.

Der Gemeinderat dankt Ihnen herzlich für das Verständnis und die Unterstützung.

Überprüfung der Einführung von weiteren Tempo 30-Zonen auf Gemeinde- und Privatstrassen

Der Gemeinderat hat aus dem Gebiet Eihubelstrasse/Baumattstrasse eine Unterschriftensammlung erhalten. Darin wird angeregt, auf den genannten Gemeindestrassen verkehrsberuhigende Massnahmen zu prüfen.

Wie bereits an der Gemeindeversammlung vom 12. Juni 2026 informiert, nimmt der Gemeinderat dieses Anliegen zum Anlass, die Einführung von Tempo-30-Zonen im gesamten Gemeindegebiet zu überprüfen. Die Prüfung umfasst sowohl Gemeinde- als auch Privatstrassen.

Aus Sicht des Gemeinderates stellt die Einführung von Tempo-30-Zonen die zweckmässigste Massnahme zur Verbesserung der Verkehrssicherheit dar. Ziel ist eine wirksame und verhältnismässige Lösung, die von den Verkehrsteilnehmenden nachvollziehbar eingehalten werden kann.

➔ Die Bevölkerung ist eingeladen, dem Gemeinderat **bis spätestens 31. August 2026** mitzuteilen, auf welchen Gemeinde- oder Privatstrassen, die heute noch nicht Teil einer Tempo-30-Zone sind, eine entsprechende Überprüfung sinnvoll erscheint. Die Eingaben sollen eine kurze Begründung enthalten.

Stellungnahmen können an die Gemeindekanzlei eingereicht werden:

- schriftlich per Post
- persönlich am Schalter
- per E-Mail an kanzlei@uerkheim.ch

Bereits heute gelten entlang der Bergstrasse und deren Nebenstrassen Tempo-30-Zonen. Dies ist bei den entsprechenden Einmündungen durch Rechtsvortritt signalisiert.

Seit 2023 gelten für die Einführung von Tempo-30-Zonen auf nicht verkehrsorientierten Gemeindestrassen vereinfachte rechtliche Voraussetzungen. Die Anordnung liegt in der Zuständigkeit des Gemeinderates. Vor der Umsetzung ist eine öffentliche Publikation erforderlich; zudem wird der Kanton vorgängig über die geplante Verkehrsanordnung informiert.

Für Fragen oder Auskünfte steht Ihnen der Gemeindeschreiber unter der Telefonnummer 062 739 55 30 gerne zur Verfügung.



Bundesfeier 2026



Der Gemeinderat freut sich, die Bevölkerung zur diesjährigen Bundesfeier am **Freitag, 31. Juli 2026**, einzuladen.

Ein herzliches Dankeschön geht an die **Musikgesellschaft Uerkheim**, welche sich bereit erklärt hat, die **Organisation bzw. Festwirtschaft** der Feier zu übernehmen.

Der Gemeinderat freut sich auf eine rege Teilnahme und hofft auf Wetterglück!

Ein separates Flugblatt mit dem detaillierten Programm wird noch in alle Haushalte verteilt.

Baubewilligungen

Im Juni 2026 wurde folgende Baubewilligung erteilt:

- Einwohnergemeinde Uerkheim, Erweiterung Grabstätte für Klein- Engels- und Sternenkinder, Friedhofstrasse, 4813 Uerkheim, Parzelle 68

Jubilare

Der Gemeinderat gratuliert den Jubilaren, welche ihren 80., oder 90.+ Geburtstag feiern dürfen, persönlich mit einem kleinen Präsent. Im **Juli 2026** dürfen folgende Senioren einen hohen Geburtstag feiern:

- 16. Juli 2026, 92. Geburtstag, Bolliger Peter, Bergstrasse 27, 4813 Uerkheim
- 23. Juli 2026, 80. Geburtstag, Siegrist Hugo, Hinterwilerstrasse 36, 4813 Uerkheim

Aus der Schul- und Gemeindebibliothek

Die Bibliothek steht der ganzen Bevölkerung von Uerkheim und Umgebung zur Verfügung. Sie bietet Bücher, Hörbücher, Gesellschaftsspiele und DVD's für alle Alterskategorien an.

Während den Schulferien, 3. Juli bis 9. August 2026, ist die Bibliothek im Gemeindehaus jeweils dienstags, von 16:30 Uhr bis 18:30 Uhr, geöffnet. Das Bibliotheks-Team Uerkheim wünscht allen schöne Ferien.

Bibliothek Uerkheim
Dorfstrasse 48
4813 Uerkheim
1. Stock Gemeindehaus
062 739 55 38
(während den Öffnungszeiten)
bibliothek@uerkheim.ch

Aus der Kirchgemeinde



Voranzeige

Senioren-Ausflug
Donnerstag, 17. September 2026

Die Reise führt uns dieses Jahr via Rheinfelden nach Colmar. Das detaillierte Programm mit Anmeldetalon wird im August in alle Haushaltungen versandt.

Wichtiger Hinweis

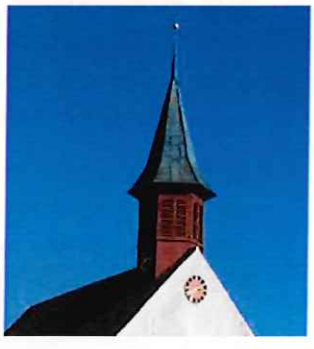

Stillstand Kirchenuhr und Kirchenglocken!
Am **Dienstag, 28. Juli 2026**, werden Arbeiten an den elektrischen Installationen der Kirche vorgenommen. Darum wird die Kirchenuhr an besagtem Datum stillstehen und die Kirchenglocken werden schweigen.

Besten Dank für Ihr Verständnis!

Abschied der Gastgeber des Restaurants Sonne

Liebe Uerknerinnen und Uerkner

Ihre Treue, Ihre Unterstützung und die herzlichen Begegnungen werden wir nie vergessen. Seit der Neueröffnung unseres Betriebs im Oktober 2023 haben wir viel Freundlichkeit und Respekt erfahren. Wir sind sehr dankbar für unsere lieben Uerknerinnen und Uerkner, die Vereine sowie für alle unsere geschätzten Gäste. Nochmals herzlichen Dank an alle.

Wir wünschen Ihnen beste Gesundheit, viel Glück und alles Gute für die Zukunft.

Ihre Gastgeberfamilie
Thangarajah & Pawa

Aus dem MuKi-Turnen

Muki-Turnen

Kinder zwischen 2 und 5 Jahren (bis Kindergarten) sind herzlich eingeladen, mit einem Elternteil, Grosseltern, Gotti/Götti oder einer anderen Bezugsperson, die Turnhalle Uerkheim kennen zu lernen. Wir turnen, hüpfen, balancieren, machen Spiele und vieles mehr. Willst du Spass haben und neue Freunde kennenlernen? Dann melde dich an. Wir freuen uns!

Wann:	Mittwoch (genaue Daten bei Anmeldung)
Zeit:	9.00 – 10.00 Uhr
Wo:	Turnhalle Uerkheim
Dauer:	Oktober 2026 bis April 2027
Kosten:	CHF 60.00 pro Kind



Anmeldung bitte bis 9. September 2026 an:

Infos und Anmeldung:

Patricia Haller	Ursina Sprenger
Gärtnerstrasse 10	Uerkeweg 5
4813 Uerkheim	4813 Uerkheim
077 420 45 66	079 324 46 84

Aus der Pilzkontrolle

Die Pilzkontrollzeiten in Schöftland von **Denise Häfeli** wurden ab sofort wie folgt angepasst:

Juni bis November

- Dienstag/Donnerstag 18.15 Uhr - 19.15 Uhr
- Samstag/Sonntag 17.00 Uhr - 18.00 Uhr
- Montag/Mittwoch/Freitag keine Kontrollen

In den Monaten Dezember bis Mai erfolgen die Kontrollen nur nach telefonischer Vereinbarung. Kontakt: Denise Häfeli, Nordweg 19, 5040 Schöftland, Telefon 076 421 40 13.



Aus dem Neophyten-Team

Neophyten-Zupftage in der Schule Uerkheim sowie mit Hilfe der Bevölkerung



Neophyten-Zupftag mit der Schule
Die Schülerinnen und Schüler beschäftigten sich zunächst in einer Theoriestunde mit dem Thema invasive Neophyten. Nach einem Kahoot-Quiz ging es in den Wald, wo das Gelernte direkt umgesetzt wurde. Mit viel Einsatz wurde Springkraut entfernt – und das charakteristische «Crunch» der wasserhaltigen Stängel sorgte dabei für zusätzlichen Spass.
Herzlichen Dank an alle Schülerinnen und Schüler sowie die Lehrpersonen für ihren engagierten Einsatz.

Neophyten-Zupftag für Erwachsene
Auch dieses Jahr trafen sich engagierte Helferinnen und Helfer zum gemeinsamen Neophyten-Zupfen. An verschiedenen Standorten wurden invasive Pflanzen entfernt und damit ein wertvoller Beitrag zum Schutz unserer Natur geleistet. Ein herzliches Dankeschön an alle Teilnehmenden für ihren Einsatz zugunsten der Biodiversität in unserer Gemeinde.

Auch im 2027 werden diese Zupftag-Einsätze wiederum durchgeführt.

Opferhilfe-Nummer 142

Ab dem 1. Mai 2026 ist die Opferhilfe für Gewaltbetroffene in der ganzen Schweiz über die Opferhilfe-Nummer 142 erreichbar. Die Telefonnummer bietet kostenlose, vertrauliche und rund um die Uhr erreichbare Beratung für Menschen, die physische, psychische oder sexuelle Gewalt erlebt haben, sowie für ihre Angehörigen. Geschulte Fachpersonen unterstützen Betroffene und vermitteln bei Bedarf an die zuständigen Stellen.

Ausblick – Termine und Veranstaltungen im Juli 2026

Datum	Zeit	Veranstaltung	Veranstalter	Ort
03.07.		Kinderfest / Maienzug		Zofingen / Aarau
06.-17.07.		Reinigung	Hauswarte	Schulhaus / Kindergarten
06.-10.07.		Schwimmkurs	Schwimmbadverein	Badi
09.07.	12.00	Senioren Mittagstisch	Pro Senectute	Dorfstrasse 63
13.-17.07.		Schwimmkurs	Schwimmbadverein	Badi
24.07.	10.00 - 22.00	Adonia-Konzert	Verein Adonia	Turnhalle
28.07.- 06.08.		STR-Sommerlager	Jungschar PYR	Brittnau
31.07.	ab 18.00	Bundesfeier (ohne Sportlehrehrung)	Gemeinde und Musikgesellschaft	Turnhalle/Platz

Gemeinde
Uerkheim
Gemeinderat

4813 Uerkheim, Ende Juli 2026

Telefon 062 / 739 55 20
Telefax 062 / 739 55 21
kanzlei@uerkheim.ch
www.uerkheim.ch

Gemeindenachrichten Uerkheim

Juli 2026



(Foto: Unterdorf ab Radweg)

Am Freitag, 31. Juli 2026, findet ab 18.00 Uhr auf dem Turnhallenplatz oder bei schlechter Witterung in der Turnhalle, die Bundesfeier statt.

In diesem Zusammenhang wird darauf hingewiesen, dass sofern bis Ende Juli 2026 kein generelles Feuerwerk-Verbot verfügt und somit das Abfeuern von Feuerwerk gänzlich verboten wird, Feuerwerk-Abfälle nach dem Abbrennen aufzuräumen und fachgerecht zu entsorgen sind. In Wiesen/Feldern zurückgelassene Feuerwerkabfälle kann in Viehfutter geraten und Tieren Schaden zuführen. Der Gemeinderat bittet die Bevölkerung um entsprechende Mithilfe. Sollte es zu Littering-Problemen kommen, sieht sich der Gemeinderat gezwungen, weiterführende Schritte i.S. Feuerwerksverbot auf öffentlichen Plätzen und Anlagen prüfen zu müssen.

Der Gemeinderat und das Personal wünschen der Bevölkerung einen schönen Nationalfeiertag.

Aus dem Gemeinderat, der Verwaltung und des Betriebs

Erfolgreicher Lehrabschluss von Emran Naderi



Anlässlich der Diplomfeier vom 26. Juni 2026 erhielt Emran Naderi das Fähigkeitszeugnis als „Kaufmann EFZ mit Berufsmatur (M-Profil)". Sowohl den betrieblichen, als auch den schulischen Teil des Qualifikationsverfahrens hat er somit erfolgreich absolviert und bestanden.

Der Gemeinderat sowie die Verwaltungs- und Betriebsmitarbeiter gratulieren Emran herzlich zu den erfolgreichen Lehrabschlussprüfungen. Emran Naderi verlässt die Gemeindeverwaltung per Ende Juli 2026.

Lehrstelle Kauffrau/Kaufmann EFZ ab Sommer 2027 – Vergabe erfolgt



Die Lehrstelle als Kauffrau/Kaufmann EFZ mit Lehrbeginn im Sommer 2027 konnte erfolgreich besetzt werden. Der Gemeinderat freut sich, dass Noelle Krauss aus Uerkheim ihre Ausbildung bei der Gemeinde antreten wird.

Der Gemeinderat und das gesamte Gemeindepersonal heissen Noelle bereits heute herzlich willkommen und freuen sich darauf, sie während ihrer Ausbildungszeit zu begleiten. Für ihren bevorstehenden Schulabschluss wünschen wir ihr viel Erfolg und einen guten Start ins Berufsleben.

Dienstjubiläum von Sarah Mathys (10 Jahre)

Am 1. August 2026 darf unsere Mitarbeiterin Sarah Mathys, Sachbearbeiterin des Regionalen Steueramts Uerkental, ihr 10-jähriges Dienstjubiläum feiern.

Seit ihrem Stellenantritt ist Sarah Mathys ein geschätztes Mitglied des Verwaltungs- und Steueramtsteams. Mit ihrem Fachwissen und ihrem engagierten Einsatz trägt sie täglich zum reibungslosen Ablauf der Aufgaben im Regionalen Steueramt Uerkental bei.



Der Gemeinderat bedankt sich herzlich bei Sarah Mathys für ihre langjährige und wertvolle Mitarbeit sowie ihren Einsatz zugunsten der Gemeinde Uerkheim. Zum 10-jährigen Dienstjubiläum gratulieren wir ihr herzlich und wünschen ihr weiterhin beste Gesundheit, viel Freude an ihrer Tätigkeit und alles Gute für die Zukunft.

Rechtskraft Gemeindeversammlungsbeschlüsse vom 12. Juni 2026

Nach unbenütztem Ablauf der Referendumsfrist sind die Beschlüsse der Einwohnergemeindeversammlung per 20. Juli 2026 in RECHTSKRAFT erwachsen.

Gesamtrevision Nutzungsplanung (Bau- und Nutzungsordnung); neu gewählte Planungskommission

In den Gemeindenachrichten «Mai 2026» hat der Gemeinderat die Bevölkerung dazu eingeladen, ihr Interesse an einer Mitarbeit bei der Revision der Bau- und Nutzungsordnung (BNO) zu bekunden und sich bei der Gemeindekanzlei zu melden. Der Gemeinderat freut sich, die Zusammensetzung der neuen BNO-Planungskommission bekannt zu geben. An seiner Sitzung vom 6. Juli 2026 hat er die Mitglieder der Kommission gewählt.

Die erfreulich grosse Zahl an qualifizierten Bewerbungen zeigte das hohe Interesse an der Mitwirkung bei der Ortsplanung. Der Gemeinderat bedankt sich bei allen Personen, die sich für die Mitarbeit in der Kommission beworben haben. Die BNO-Planungskommission setzt sich wie folgt zusammen:

- Gemeinderat Jörg Veil, Präsident
- Gemeindeschreiber Michael Urben, Aktuar
- Beat Baumann
- Daniel Heiniger
- Lucie Hunziker
- Hans Widmer

Die fachliche Begleitung erfolgt durch die PLANAR AG mit Oliver Tschudin und Petra Brodmann.

Die Bewerberinnen und Bewerber, welche nicht berücksichtigt werden konnten, wurden jeweils persönlich und detailliert über den Entscheid informiert. Aufgrund der begrenzten Anzahl Kommissionssitze konnten trotz der vielen qualifizierten und engagierten Bewerbungen leider nicht alle Interessierten berücksichtigt werden. Der Gemeinderat bedankt sich bei allen Bewerberinnen und Bewerbern herzlich für ihr Interesse und ihre Bereitschaft, sich für die Gemeinde einzusetzen. Der Gemeinderat freut sich auf die Zusammenarbeit mit der neu gewählten Kommission und wünscht den Mitgliedern viel Freude und Erfolg bei ihrer wichtigen Aufgabe.

Die Gemeinde Uerkheim jetzt auch auf WhatsApp!



Gemeinde Uerkheim – Wichtige News
WhatsApp-Kanal

Dem sehr guten Beispiel und der innovativen Umsetzung der Gemeinde Bottenwil folgend, erhalten Sie nunmehr auch wichtige Informationen der Gemeinde Uerkheim direkt auf Ihr Smartphone. Über den offiziellen WhatsApp-Kanal „Gemeinde Uerkheim – Wichtige News" informieren wir Sie schnell und unkompliziert über die wichtigsten Neuigkeiten, Verfügungen und Weisungen, geltend für Uerkheim (z. Bsp. Feuerverbot, Einschränkungen im Wasserbezug, usw.)

Unsere bisherigen Informationskanäle wie die Gemeindewebseite, das Bulletin, der Landanzeiger und der Anschlagkasten stehen Ihnen selbstverständlich weiterhin zur Verfügung.

So einfach geht's:

1. Scannen Sie den QR-Code mit der Kamera Ihres Smartphones.
2. Der Link öffnet den WhatsApp-Kanal der Gemeinde Uerkheim.
3. Tippen Sie oben rechts auf «Abonnieren» oder das «+»-Symbol.

Schon sind Sie dabei und erhalten künftig alle wichtigen Informationen direkt auf Ihr Smartphone.

➔ **Wir freuen uns, Sie auf unserem WhatsApp-Kanal begrüssen zu dürfen!**

Meldepflicht von Vermietern

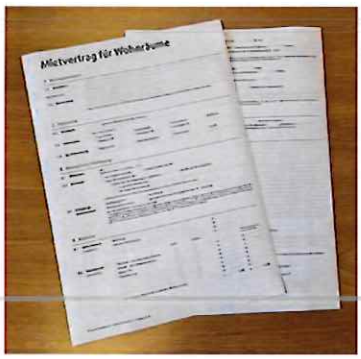

Wer eine Wohnung oder ein Haus vermietet oder verwaltet, ist verpflichtet, Ein-, Um- und Wegzüge der Einwohnerkontrolle zu melden. Dies gilt auch für Personen, die ein Untermietverhältnis abschliessen oder jemandem während mindestens drei aufeinanderfolgenden Monaten oder insgesamt drei Monaten innerhalb eines Jahres Unterkunft gewähren. Diese Meldepflicht ist im Register- und Meldegesetz (§ 10 RMG) festgelegt. Wir bitten alle Vermieterinnen und Vermieter, Logisgeberinnen und Logisgeber sowie Immobilienverwaltungen, ihrer gesetzlichen Meldepflicht nachzukommen.

Deine Lehre beim Gemeindebetrieb Uerkheim

Die Gemeinde Uerkheim sucht per August 2027

eine Lernende /einen Lernenden Fachmann Betriebsunterhalt EFZ (Werkdienst)

Wir bieten eine abwechslungsreiche und vielseitige Ausbildung mit einer individuellen Betreuung und einem guten Arbeitsklima an.

Wir freuen uns über deine Bewerbung **bis am 18. September 2026** unter Beilage des Lebenslaufes, der Zeugniskopien sowie weiterer Unterlagen (z.B. Basic- oder Multicheck, Diplome, Schnupperlehrberichte etc.).



Bitte sende dein Bewerbungsdossier an:
Gemeindeverwaltung Uerkheim
Dorfstrasse 48
4813 Uerkheim

Auskunft über das Lehrverhältnis erteilt dir gerne
Lehrmeister Hannes-Martin Wilhelm:
079 874 36 63 / kanzlei@uerkheim.ch

Entfernung einzelner Bäume aus Sicherheitsgründen



Die anhaltende Trockenheit macht nicht nur uns Menschen, sondern auch der Tier- und Pflanzenwelt teilweise arg zu schaffen. Aus Sicherheitsgründen mussten beim Kindergarten und beim Friedhof zwei Bäume gefällt werden. Beide Bäume waren morsch und stellten ein Sicherheitsrisiko dar. In den nächsten Tagen wird zudem eine Birke entlang der Hauptstrasse im Unterdorf gefällt. Der Baum ist ausgetrocknet und muss deshalb aus sicherheitsrechtlichen Gründen entfernt werden.

Baumfällungen sind stets bedauerlich. Wo immer möglich, setzt sich die Gemeinde für den Erhalt gesunder Bäume ein. Ist die Sicherheit von Fussgängerinnen und Fussgängern sowie anderen Verkehrsteilnehmenden jedoch nicht mehr gewährleistet, bleibt das Entfernen leider unumgänglich.

Der Gemeinderat dankt der Bevölkerung für ihr Verständnis.

Baubewilligungen

Im Juli 2026 wurden folgende Baubewilligungen erteilt:

- Nadja Hürzeler und Alexander Schneiter, Schöftland, Umbau und Sanierung EFH, teilw. Fensterersatz, Neubau LWP (Aussenaufstellung) und Begradigung best. Aufschüttung, Schweizermattenstrasse 2, 4813 Uerkheim, Parzelle 836

- Livia und Luca Zimmerli, Sonnmattweg 3, Uerkheim, Neubau Pergola, Sonnmattweg 3, 4813 Uerkheim, Parzelle 317

- W. Fischer GmbH, Dorfstrasse 79, Uerkheim, Neubau Kiesfläche, Dorfstrasse 79, 4813 Uerkheim, Parzelle 1120

Aus dem Schulbetrieb

Austritt Schulleiterin Nicole Waldmeier – Dank und alles Gute!

Mit dem Ende des Schuljahres 2025/2026 wird die langjährige Schulleiterin Nicole Waldmeier die Schule Uerkheim verlassen. Der Gemeinderat dankt ihr herzlich für ihren über 20-jährigen engagierten Einsatz zum Wohl der Schule, der Schülerinnen und Schüler sowie der Gemeinde Uerkheim und wünscht ihr für die Zukunft alles Gute.

Die Nachfolge übernimmt per August 2026 Corinne Pfister aus Moosleerau. Der Gemeinderat heisst sie herzlich willkommen und wünscht ihr einen erfolgreichen Start als neue Schulleiterin der Schule Uerkheim.

Jubilare

Der Gemeinderat gratuliert den Jubilaren, welche ihren 80., oder 90.+ Geburtstag feiern dürfen, persönlich mit einem kleinen Präsent. Im **August 2026** darf folgender Senior einen hohen Geburtstag feiern:

- 11. August 2026, 80. Geburtstag, Hadorn Ernst, Dorfstrasse 84, 4813 Uerkheim

Termine der Obligatorisch-Schiesstage 2026

Der Regionalschiessverein Kölliken gibt folgende Termine für die Obligatorisch-Schiesstage 2026 bekannt:

Samstag, 8. August, 09:30 – 11:30 Uhr
Samstag, 22. August, 09:30 – 11:30 Uhr
Montag, 31. August, 18:00 – 20:00 Uhr

Bitte denken Sie an: Aufforderungsschreiben mit den Klebeetiketten (wenn vorhanden), Militärischer Leistungsausweis (zwingend), Amtlicher Ausweis, Persönliche Dienstwaffe mit Putzzeug, Persönlicher Gehörschutz.

Weitere Informationen

Schulbeginn per 10.08.2026 / Bitte um Achtsamkeit und Einhaltung der Geschwindigkeiten



Ab August sind viele Kinder erstmals auf dem Schulweg und benötigen besondere Rücksichtnahme. Der Gemeinderat ersucht die Bevölkerung, sich an die signalisierten Geschwindigkeiten zu halten.

Angepasstes Tempo auf Kantons-, Gemeinde- und Privatstrassen ist eine der effektivsten Sicherheitsvorkehrungen, weil es die Fehlertoleranz erhöht.

Es gilt zu jederzeit, sprich nicht nur zum Schulstart, mit Vernunft und Rücksicht auf den Strassen unterwegs zu sein, um somit das Unfallrisiko zu reduzieren.

Kampagne «I love Aargauer Wald»

Die Kampagne "I love Aargauer Wald" ist das Ergebnis eines mehrjährigen Prozesses mit Akteuren im Bereich Wald aus dem ganzen Kanton Aargau - unter anderem mit dem Forstpersonalverband und dem Waldeigentümerverband WaldAargau.

Sie macht auf die vielfältigen Waldleistungen aufmerksam und zeigt mit dem Waldkodex auf, wie das Zusammenleben im Aargauer Wald besser funktionieren kann.



Das Herzstück der Kampagne sind drei einfache Grundsätze:

- *Vorbild sein*
- *Tiere nicht stören*
- *Wald sauber halten*

Der detaillierte Inhalt der Kampagne ist unter https://iloveagwald.ch/ einseh- und abrufbar.

Die Kampagne zeigt auf, was im Wald etwas mehr "Grüezi" und ein bisschen weniger "Spinnsch eigentli!" bewirken kann.

Sicher Schwimmen – Wertsachen stets im Blick

ZOFINGEN Regionalpolizei

Die Regionalpolizei Zofingen führte in mehreren Schwimmbädern der Region eine Aktion zur Diebstahlprävention durch. Die Badegäste werden dazu aufgerufen, ihre Wertsachen niemals unbeaufsichtigt zu lassen.

Die Kernbotschaft der Aktion lautet:

→ ***Lass deine Wertsachen nie unbeaufsichtigt! Pack sie ein oder gib sie ab.***



Im Sinne der Empfehlung "Bleiben Sie wachsam – schützen sie sich und andere!" zählt die Regionalpolizei Zofingen auf die Mithilfe aller Badegäste, um Diebstähle zu verhindern und ein sicheres Badeerlebnis zu gewährleisten.

Sicheres E-Bike und Velo fahren

Velo und E-Bike werden immer beliebter. Aber Velofahrerinnen und E-Biker haben keine Knautschzone. Und die Zahl der schweren Unfälle ist hoch.

Schwere Unfälle beim Velofahren sind zu 45 % Kollisionen. Über die Hälfte der Kollisionen ereignen sich an Kreuzungen und im Kreisverkehr. Hauptverursacher eines Velounfalls bei Kollisionen ist nur in rund einem Drittel der Fälle die Velofahrerin oder der Velofahrer selbst. In den meisten Fällen sind die Kollisionsgegner verantwortlich – meist Autofahrerinnen und Autofahrer. Auch E-Bikes werden auf der Strasse leicht übersehen. Zudem besteht Verwechslungsgefahr: Velos und E-Bikes lassen sich auf den ersten Blick nur schwer unterscheiden. Andere Verkehrsteilnehmende unterschätzen das Tempo von E-Bikes deshalb oft.

Um das Risiko eines Velo- oder E-Bike-Unfalls zu reduzieren, kann jede Velofahrerin und jeder E-Bike-Fahrer bei sich selbst anfangen. Eine gute Ausrüstung und das richtige Fahrverhalten sind entscheidend. Aber auch andere Verkehrsteilnehmerinnen und -teilnehmer sind gefordert – insbesondere, wer mit dem Auto unterwegs ist. Helfen Sie mit, Velo- und E-Bike-Unfälle zu verhindern.

Die nützlichen Ratgeber der Beratungsstelle für Unfallverhütung BFU unterstützen Sie dabei. Diese können unter www.bfu.ch/de/ratgeber aufgerufen werden.



Sonnenschutz – schützen Sie Ihre Haut

Die Sonne sorgt für gute Laune und warme Sommertage. Zu viel UV-Strahlung kann jedoch die Haut dauerhaft schädigen und das Risiko für Hautkrebs erhöhen. Gerade Sonnenbrände – insbesondere in der Kindheit – hinterlassen bleibende Schäden. Mit einigen einfachen Massnahmen können Sie sich und Ihre Familie wirksam schützen:

- Meiden Sie die intensive Mittagssonne zwischen 11.00 und 15.00 Uhr.
- Tragen Sie schützende Kleidung, einen Sonnenhut und eine Sonnenbrille.
- Verwenden Sie Sonnenschutzmittel mit ausreichend hohem Lichtschutzfaktor und tragen Sie dieses regelmässig nach.
- Schützen Sie besonders Kinder konsequent vor direkter Sonneneinstrahlung.
- Achten Sie auf Veränderungen Ihrer Haut und lassen Sie auffällige Hautstellen frühzeitig ärztlich untersuchen.

Ein bewusster Umgang mit der Sonne trägt dazu bei, Hautschäden und Hautkrebs vorzubeugen.

gegen-hautkrebs.ch

Aus der Kirchgemeinde



Voranzeige

Senioren-Ausflug
Donnerstag, 17. September 2026

Die Reise führt uns dieses Jahr via Rheinfelden nach Colmar. Das detaillierte Programm mit Anmeldetalon wird im August in alle Haushaltungen versandt.



Gottesdienst zum Schulanfang
Knete in Gottes Hand – Jeremia beim Töpfer
Sonntag, 16. August, 10.00 Uhr, Kirche

Im Gottesdienst stellen wir das neue Schuljahr bewusst unter Gottes Segen. Zudem bekommen die Kinder der 2. und 3. Untiklasse ihre neuen Bibeln und die neue Konf-Klasse, die im Mai 2028 konfirmiert wird, stellt sich vor.

Zweisprachiger Gottesdienst mit Abendmahl
Sonntag, 23. August 2026, 10.00 Uhr in der Kirche Uerkheim

Zusammen mit der Église Réformée de Langue Française en Argovie mit Benjamin Rodriguez & François Rousselle

Ausblick – Termine und Veranstaltungen im August 2026

Datum	Zeit	Veranstaltung	Veranstalter	Ort
01.08.		Beachturnier	STV Uerkheim	Beachvolleyfeld
03.-07.08.		Schwimmkurs	Schwimmbadverein	Badi
08.08.	09.30 - 11.30	Obligatorisch-Schiesstag	RSV Kölliken	RSA Kölliken
13.08.	12.00	Senioren Mittagstisch	Pro Senectute	Dorfstrasse 63
14.08.	**12.00**	**Ablauf Anmeldefrist Kandidaturen Gemeindepräsidium- und Gemeinderats-Ersatzwahl**		**Schalter/Briefkasten Gemeindekanzlei**
15.08.		Pizzafest	Musikgesellschaft	Turnhallenplatz
16.08.	10.00	Schulanfangsgottesdienst	Ref. Kirchgemeinde	Kirche
16.08.		Jungschar nach Schulanfangsgottesdienst	Jungschar PYR	Uerkheim
22.08.	18.00 - 20.00	Obligatorisch-Schiesstag	RSV Kölliken	RSA Kölliken
22.08.		Jungschar	Jungschar PYR	Staffelbach/Kalt
29.08.	09.00 - 12.30	Monatsmarkt	Stefan Sommer	Milchhüsli
31.08.	18.00 – 20.00	Obligatorisch-Schiesstag	RSV Kölliken	RSA Kölliken

Gemeinde
Uerkheim
Gemeinderat

4813 Uerkheim, Ende August 2026

Telefon 062 / 739 55 20
Telefax 062 / 739 55 21
kanzlei@uerkheim.ch
www.uerkheim.ch

Gemeindenachrichten Uerkheim

August 2026

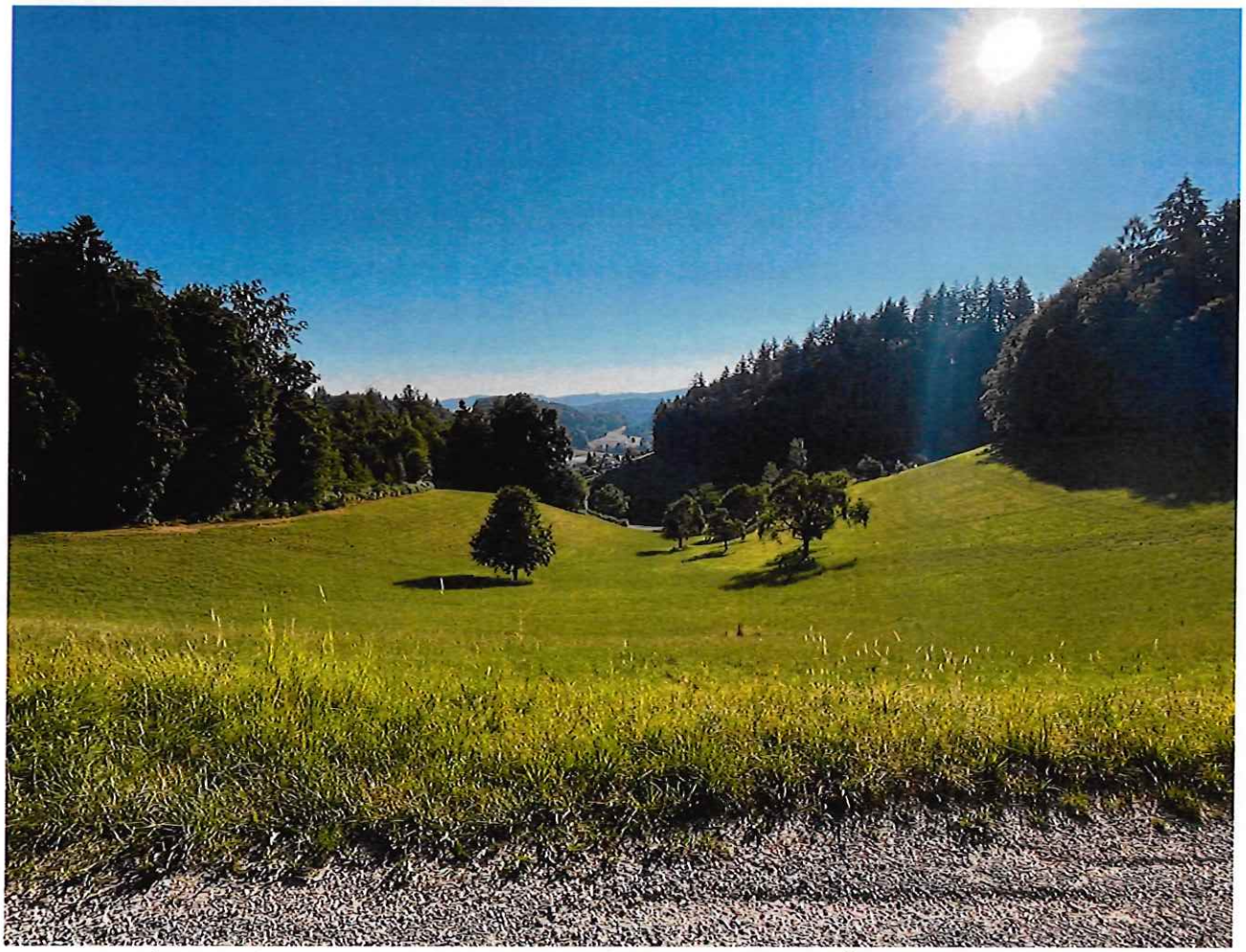

(Foto: «Ob em Steinenwald» mit Blick auf Gebiet Steinenwald/Neudorfstrasse)

Am **Mittwoch, 9. September 2026,** befinden sich der Gemeinderat und das Gemeindepersonal auf dem alljährlichen Betriebsausflug.

- **Die Schalter und Telefone bleiben an diesem Tag geschlossen.**

In Notfällen sind wir erreichbar unter: **077 278 88 35**

Aus dem Gemeinderat, der Verwaltung und des Betriebs

Rückblick Bundesfeier 2026



Die diesjährige Bundesfeier fand mit Wetterglück auf dem Turnhallenplatz statt. Die zahlreichen Besucher wurden kulinarisch von der Musikgesellschaft Uerkheim verwöhnt. In festlicher Atmosphäre fand erstmals eine etwas andere Ansprache in Form eines kurzen Theaterstücks statt.

Ein besonderer Dank gilt der Musikgesellschaft Uerkheim für die tadellose Organisation und Durchführung des Anlasses. Ebenso danken wir dem Team rund um Regisseur Nicolas Russi für die unterhaltsame Theaterdarbietung.

Der Gemeinderat freut sich über den gelungenen Anlass und bedankt sich bei allen Mitwirkenden und Gästen für ihr Kommen.

Umgang mit dem Trinkwasser – Wassersparen weiterhin dringend angezeigt!



Der Gemeinderat bedankt sich herzlich bei der Bevölkerung für das bisherige Wassersparen und den sorgfältigen Umgang mit unserem Trinkwasser. Die entsprechenden Einschränkungen wurden seit Juni 2026 von einem grossen Teil der Bevölkerung vorbildlich umgesetzt – dafür danken wir Ihnen sehr.



Die aktuellen und angekündigten Niederschläge bringen zwar den dringend ersehnten Regen und sorgen für eine gewisse Entlastung. **Dennoch haben sich die Quellen in den vergangenen Monaten stark reduziert.** Die Niederschläge reichen deshalb noch nicht aus, damit sich die Wasserreserven wieder erholen können. **Wir bitten Sie daher eindringlich, weiterhin sparsam mit unserem Trinkwasser umzugehen und die bestehenden Einschränkungen betreffend Wasserbezug zu beachten.** Jeder Beitrag zählt und hilft mit, die stark belastete Versorgung auch in den kommenden Wochen sicherzustellen.

Der Gemeinderat dankt der Bevölkerung für ihre Unterstützung, das Verständnis und den weiterhin sorgfältigen Umgang mit unserem wertvollen Trinkwasser.

Revision Kinderbetreuungsreglement – Einführung per 01.01.2027

Die Beschlüsse der Gemeindeversammlung vom 12. Juni 2026 sind nach unbenutztem Ablauf der Referendumsfrist per 20. Juli 2026 rechtskräftig geworden. Damit ist auch die Revision des Kinderbetreuungsreglements rechtskräftig beschlossen. Das revidierte Reglement mit der dazugehörigen Tarifordnung wird nun definitiv aufbereitet und mit Gültigkeit ab 1. Januar 2027 erlassen. Der Gemeinderat bedankt sich bei allen Mitwirkenden herzlich für ihre wertvollen Inputs und die dafür investierte Zeit.

Kommunale Ersatzwahlen vom 27.09.2026

Für die kommunale Ersatzwahlen (1x Gemeindepräsidium; 1x Mitglied Gemeinderat) vom 27. September 2026 wurden folgende Kandidaturen innerhalb der gesetzlichen Frist für den ersten Wahlgang angemeldet:



Gemeindepräsidium:

- Roland Benz, geb. 1969, von Winterthur ZH, wohnhaft in Uerkheim, Dorfstrasse 77, parteilos

Gemeinderatsmitglied:

- Jennifer Campana, geb. 1975, von Wettingen AG und Schönenwerd SO, wohnhaft in Uerkheim, Baumattstrasse 8b, parteilos

Im ersten Wahlgang sind alle Stimmbürgerinnen und Stimmbürger wählbar, auch wenn sie nicht als Wahlvorschlag aufgeführt sind (§ 30 Abs. 1 GPR).

Die Wahlunterlagen sowie die Unterlagen zu den eidgenössischen Abstimmungen vom 27.09.2026 werden den Stimmbürger-/innen in den nächsten Tagen zugestellt.

Rodungsarbeiten beim Regenrückhaltebecken

Die Rodungsarbeiten im Bereich des Rückhaltebeckens wurden an den Forstbetrieb Uerkental vergeben. Die Arbeiten auf den Waldflächen sollen noch in diesem Jahr ausgeführt werden. Nachrodungen sowie die Entfernung von Uferbestockungen sind für das Jahr 2027 vorgesehen.
Bei den grösseren Bäumen kommt ein besonderes Vorgehen zum Einsatz. Sie werden nicht vollständig gerodet, sondern auf einer Höhe von rund drei Metern abgeschnitten und vorerst stehen gelassen. So können die Wurzelstöcke später gut verankert und die Bäume als Baumaterial im Gewässer eingebaut werden.
Dieses Vorgehen hat mehrere Vorteile:



- *Das benötigte Baumaterial kann direkt aus der bestehenden Uferbestockung gewonnen werden*
- *Unnötige Transportwege werden vermieden*
- *Das Gewässer wird ökologisch aufgewertet*

Damit wird das vorhandene Holz sinnvoll genutzt und gleichzeitig ein Beitrag zur ökologischen Aufwertung geleistet.

Waldhaus Kreuzwegen – Abschluss Reparaturarbeiten



Beim Waldhaus Kreuzwegen im Neudorf wurden die beschädigten Balken im Aussenbereich durch unseren Werkhof erneuert. Die Arbeiten konnten erfolgreich abgeschlossen werden. Die neuen, helleren Balken sind auf dem Bild gut sichtbar und sorgen dafür, dass der Aussenbereich wieder in gutem Zustand ist. Ein herzliches Dankeschön an unseren Werkhof für die fachgerechte Ausführung der Arbeiten!

Schafschau / Hoffest vom 5. September 2026 – Hinweis auf Strassensperre und Umleitung Busverkehr

Am **Samstag, 5. September 2026** findet in Uerkheim an der Alten Dorfstrasse die alljährliche, beliebte Schafschau mit Hoffest statt. Es wird wiederum eine Festwirtschaft geführt und der Gemeinderat erteilte hierfür die entsprechende Wirtebewilligung.

Ferner genehmigte der Gemeinderat an diesem Tag die Sperrung für jeglichen Verkehr ab der Alten Dorfstrasse 12 rund um den Stall von Familie Rothenbühler. Des Weiteren wird der Busbetrieb nicht wie gewohnt über die Alte Dorfstrasse, sondern via Räbmatter AG ausweichen.

Jagdgesellschaft Uerkheim-Neudorf – Mitteilung Jagdtermine Herbst 2026



Die Jagdgesellschaft Uerkheim-Neudorf informiert wie folgt über die kommenden Herbstjagdtage:

- Freitag, 11. September 2026 (Ansitz)
- Samstag, 26. September 2026 (Ansitz)
- Samstag, 31. Oktober 2026 (Drückjagd)

Haben Sie schon unseren WhatsApp-Kanal abonniert?



Wie bereits im Juli-Bulletin informiert, ist die Gemeinde Uerkheim neu auch auf WhatsApp erreichbar.

Über den offiziellen Kanal „Gemeinde Uerkheim – Wichtige News" erhalten Sie wichtige Informationen und aktuelle Mitteilungen direkt auf Ihr Smartphone. Unsere bisherigen Informationskanäle wie die Gemeindewebseite, das Bulletin, der Landanzeiger und der Anschlagkasten stehen Ihnen selbstverständlich weiterhin zur Verfügung.

Noch nicht dabei? Einfach den QR-Code scannen und den Kanal abonnieren. Wir freuen uns auf viele neue Abonnenten und Abonnentinnen!

Wichtiger Hinweis: Prämienverbilligung 2027

Das Verfahren für die Prämienverbilligung (PV) 2027 hat gestartet. Bis Ende September 2026 erfolgte der reguläre Hauptversand der Anmeldecodes. Wer bis dahin keinen Code für die PV 2027 erhalten hat und einen Anspruch für die Gewährung der Prämienverbilligung für das Jahr 2027 geltend machen will, kann diesen ab Oktober 2026 unter www.sva-ag.ch/pv bestellen.

Die Anmeldung ist ausschliesslich online möglich. Die SVA Aargau schickt potenziell anspruchsberechtigten Personen automatisch einen Anmeldecode für den Onlineantrag. Die Prämienverbilligung muss jährlich neu angemeldet werden. Die Anmeldemöglichkeit für Prämienverbilligung 2027 startet im September 2026 und dauert bis 31. Dezember 2026. Vorher ist noch keine Anmeldung möglich.

Baubewilligungen

Ende Juli 2026 und im August 2026 wurden folgende Baubewilligungen erteilt:

- Svetlana Morgenstern und Asil-Fatih Metin, Gärtnerstrasse 1, Uerkheim, Neubau Gartenhaus mit Sauna und Veloabstellraum, Neubau Sichtschutzwand, Neubau Luft/Wasser-Wärmepumpe (Aussenaufstellung), Gärtnerstrasse 1, 4813 Uerkheim, Parzelle 947
- Renate und Stefan Hunziker, Fluhweg 2, Uerkheim, Ersatz Sonnenstore mit Pergola, Fluhweg 2, 4813 Uerkheim, Parzelle 95
- Filoreta und Zeqir Spahiu, Stelzenweg 9, Uerkheim, Umgestaltung Hauszugang und Umgebung, Stelzenweg 9, 4813 Uerkheim, Parzelle 889
- Fiknete und Hasim Hadergjonaj, Breitackerstrasse 26, Uerkheim, Neubau Pergola mit Lamellendach, Breitackerstrasse 26, Parzelle 1082

Jubilare

Der Gemeinderat gratuliert den Jubilaren, welche ihren 80., oder 90.+ Geburtstag feiern dürfen, persönlich mit einem kleinen Präsent. Im **September 2026** dürfen folgende Seniorin und folgender Senior einen hohen Geburtstag feiern:

- 04. September 2026, 94. Geburtstag, Basler Hans, Fluhbachstrasse 4, 4813 Uerkheim
- 29. September 2026, 91. Geburtstag, Schenk-Gabbiadini Maria, Hübelistrasse 6, 4813 Uerkheim

Aus dem Dorfverein – aktuelle Daten

Adventsfenster
Auch in diesem Jahr werden wir wieder die beliebten Adventsfenster organisieren. Wie funktioniert es? Man wählt ein Datum im Dezember aus, entscheidet ob man einen Apéro anbieten will oder nicht und dekoriert/bastelt ein Fenster oder Gegenstand um das Haus oder die Wohnung weihnachtlich und wenn möglich beleuchtet.

Adventskalender für Erwachsene
Wir werden wieder einen Adventskalender für Erwachsene anbieten. Dazu suchen wir 24 motivierte Personen, die 24 identische Geschenke machen. Einzige Bedingung: es sollte etwas Selbstgemachtes sein. Sei es zum Essen, Trinken, etwas Genähtes oder Gebasteltes. Es dürfen auch Männer teilnehmen 😊 Gegen Ende November 2026 treffen wir uns im Gemeindesaal für den Päcklitausch. Datum folgt.

Weihnachtsmarkt
Wer einen Stand mieten will für Selbstgemachtes wie Essen/Trinken, Strickwaren, Gebasteltes oder ähnlich, darf sich gerne bei uns melden. Standmiete CHF 40.-. Der Weihnachtsmarkt findet am 28.11.2026 von 11h00 bis 20h00 auf dem Wöschhüsli-Platz statt.

Mit diesen Anlässen möchten wir etwas für den Zusammenhalt des Dorfes tun. Gerade in der dunklen Jahreszeit ist die Motivation nach draussen zu gehen nicht sehr gross. So hat man dennoch die Möglichkeit und lernt vielleicht noch neue Orte und nette Menschen kennen. Wir freuen uns über viele Interessierte.

Fragen und Interesse? Dann melde dich bis Ende September 2026 an: Dorfverein Uerkheim, Sabine Schär 078 826 36 61 / info@dorfverein-uerkheim

Aus dem OK des Powermans 2026; Wichtige Hinweise i.S. Umleitungen/Sperrungen, usw.

Powerman 2026 am Sonntag, 6. September 2026

Erneut werden die Weltmeisterschaften im Langdistanz Duathlon durchgeführt. Dabei ist mit Einschränkungen gemäss untenstehender Zusammenstellung zu rechnen.

Datum:	**Sonntag, 6. September 2026**
Durchgangszeit:	**08:00 Uhr bis 16:00 Uhr**
Streckenverlauf:	**Zofingen – Mühlethal – Uerkheim - Holziken**

Vorgesehen Umleitungen / Sperrungen:

- **Busbetrieb (L613 – Zofingen Bhf. – Mühlethal – Uerkheim – Schöftland Bhf.):**
  Auch auf dieser Linie kommt es infolge der Strassensperrung zwischen Mühlethal Milchhüsli und Uerkheim Kirche von 08:00 bis 16:00 Uhr zu einem Unterbruch. Die Linie wird in zwei Teil-Strecken bedient:

  1. Bus 1: Verkehrt zwischen Zofingen Bahnhof und Mühlethal Milchhüsli in beiden Richtungen. Abfahrt in Zofingen ab Kante E.

  2. Bus 2: Verkehrt ab Zofingen Bahnhof ohne Halt bis Uerkheim Post und fährt anschliessend weiter in Richtung Schöftland. Von Schöftland nach Zofingen identische Umleitung. Auch hier ist mit zusätzlicher Reisezeit zu rechnen.

  Nicht bediente Haltestellen: Mühlethal Linde / Uerkheim Tannacker / Uerkheim Säge / Uerkheim Abzweigung Neudorf / Uerkheim Kirche

- **Strassensperrungen / Umleitungen:**
  Erschliessung Kirchbühl / Feld von Holziken her über Dorfstrasse / Alte Hinterwilerstrasse. Einfahrt Dorfstrasse – Hinterwilerstrasse verboten. Kein Gegenverkehr zwischen Uerkheim und Linde Mühlethal. Umleitungskonzept über Safenwil

Für die Unterstützung des Grossanlasses und für das Verständnis wird gedankt.

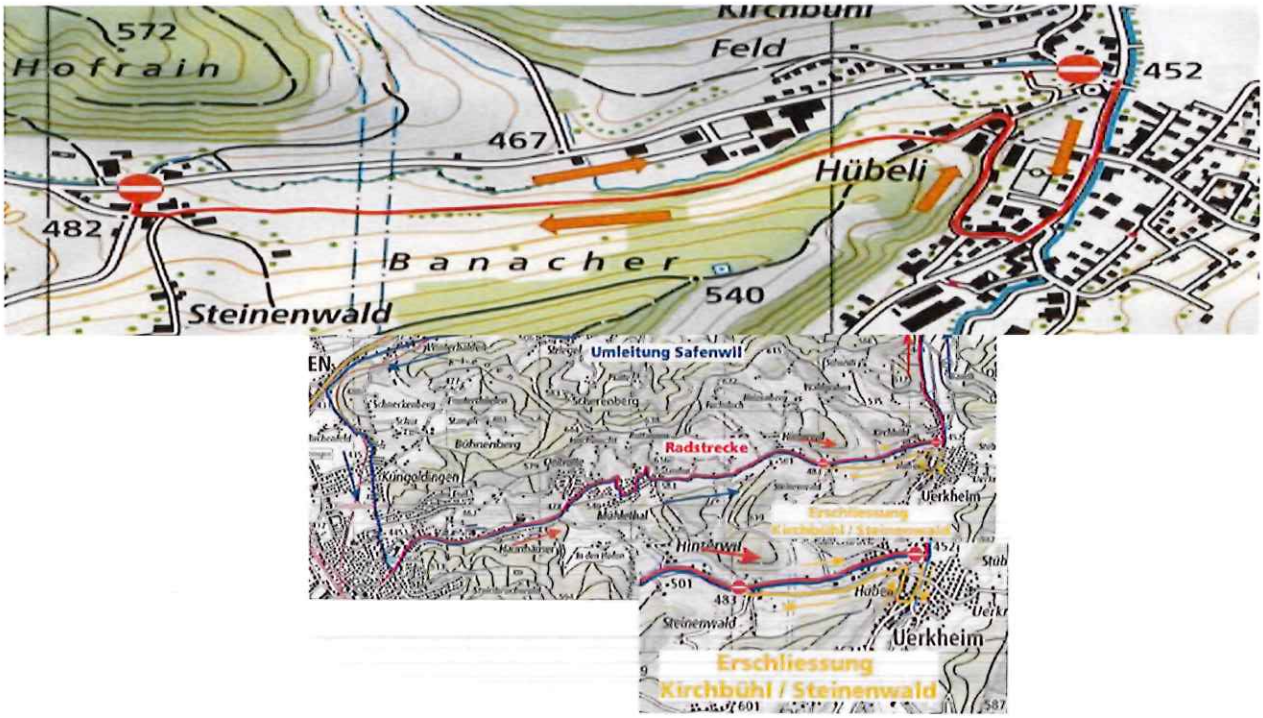

Turnangebote für die Kleinen

Aus dem MuKi-Turnen

MuKi-Turnen

Gemeinsam in Bewegung!



Kinder zwischen **2 und 5 Jahren** (bis Kindergarten) sind herzlich eingeladen, mit einem **Elternteil, Grosseltern, Gotti/Götti** oder einer anderen Bezugsperson die Turnhalle Uerkheim kennen zu lernen.

Wir turnen, hüpfen, balancieren, machen Spiele und vieles mehr. Willst du **Spass** haben und **neue Freunde** kennenlernen?

Dann melde dich an. Wir freuen uns!

Wann:	Mittwoch (genaue Daten bei Anmeldung)
Zeit:	9.00 – 10.00 Uhr
Wo:	Turnhalle Uerkheim
Dauer:	Oktober 2026 bis April 2027
Kosten:	CHF 60.00 pro Kind

Anmeldung bitte bis 9. September 2026 an:

Infos und Anmeldung:

Patricia Haller
Gärtnerstrasse 10
4813 Uerkheim
077 420 45 66

Ursina Sprenger
Uerkeweg 5
4813 Uerkheim
079 324 46 84



Kinderturnen

in der Turnhalle Uerkheim

- Für Kindergartenkinder von 4 bis 6 Jahren
- Begleitet von Sandra & Damian Rauchenstein, Melanie Frank und Jasmin Maron
- Start nach den Herbstferien bis zu den Frühlingsferien
- CHF 55.00 pro Kind

jeden Dienstag von 17 bis 18 Uhr

ausgenommen Schulferien

Wenn dein Kind sich spielend und mit Spaß bewegen soll, bist du hier an der richtigen Adresse!

Anmeldung und weitere Infos:
Sandra Rauchenstein: 077 254 44 61

KITU TEAM UERKHEIM

Aus der Kirchgemeinde



Allgemeiner Unterhaltstag - Raus mit dem Wildwuchs!

– auf dem Kirchengelände. Jäten, schneiden, lachen – und am Ende stolz aufs Ergebnis schauen! Lerne das Kirchengelände von einer anderen Seite kennen: Ob Büsche bändigen oder Felsen freilegen – zusammen wird's nicht nur sauber, sondern richtig gut. Und zuletzt geht's am Grill um die Wurst. Melde dich und pack mit an! **Samstag, 17. Oktober 2026 ab 9.00 Uhr, Wöschhüsliplatz. Melde dich bei Bruno Lütolf, liegenschaften@kguerkheim.ch oder 077 422 49 76**

Eidgenössischer Dank-, Buss- & Bettag



Sonntag, 20. September 2026 um 10.00 Uhr
Dankbarkeit üben, um Vergebung bitten für Fehler und beten. Die Kirchgemeinde Uerkheim und die Vorstatt Chele begehen den Eidg. Bettag dieses Jahr gemeinsam in Uerkheim. Ein Chilekafi rundet die Feier ab.

Ausblick – Termine und Veranstaltungen im September 2026

Datum	Zeit	Veranstaltung	Veranstalter	Ort
04.09.	ab 16.00	Eröffnungsapéro	Gasthof Sonne	Gasthof Sonne
05.09.	ganzer Tag	Schafschau / Hoffest	Schafzuchtverein Uerkental	Bei Ruedi Rothenbühler
05.09.		Jungschar	Jungschar PYR	Bottenwil EMK
06.09.	08.00 - 16.00	Powerman Zofingen	OK Powerman	durch Gemeinde Uerkheim
10.09.	12.00	Senioren Mittagstisch	Pro Senectute	Dorfstrasse 63
12.09.	09.00 - 12.30	Herbstmarkt	Stefan Sommer	Milchhüsli
12.-13.09.		Schweizer Meisterschaft Vereinsturnen	STV Uerkheim	Sursee
17.09.	ganzer Tag	Seniorenausflug	Ref. Kirchgemeinde	
19.09.		Jungschar	Jungschar PYR	
20.09.		Tagesausflug	Gewerbevereine	
20.09	09.30	Gottesdienst Eidg. Dank-, Buss- und Bettag (mit EMK)	Ref. Kirchgemeinde	Kirche
27.09.		Abstimmungssonntag	Wahlbüro	Gemeindehaus
28.09.-08.10.		Reinigung Turnhalle	Hauswarte	Turnhalle

Gemeinde
Uerkheim
Gemeinderat

4813 Uerkheim, Ende September 2026

Telefon 062 / 739 55 20
kanzlei@uerkheim.ch
www.uerkheim.ch

Gemeindenachrichten Uerkheim

September 2026

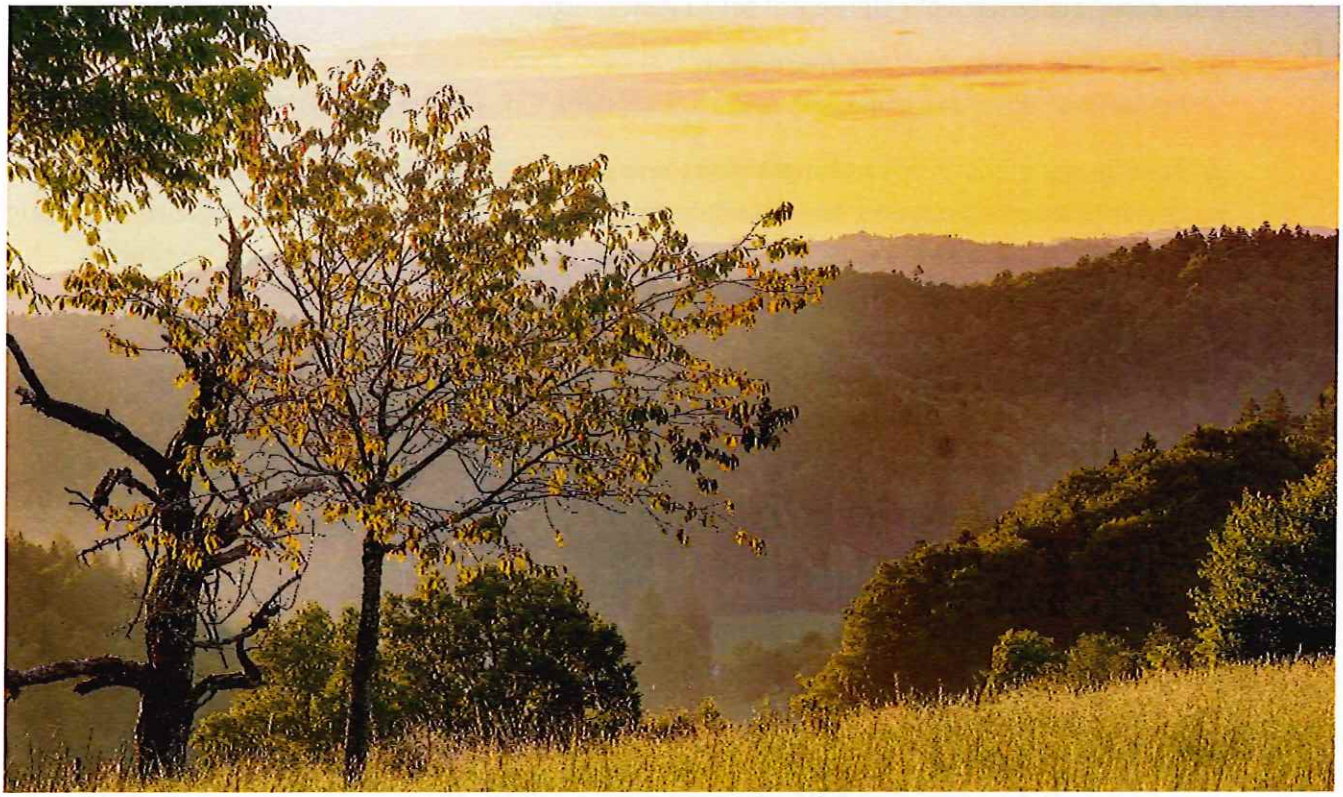

«Morgenstimmung auf der Schorüti»

Wassersparen bleibt weiterhin wichtig

Die Wasserversorgung in Uerkheim bleibt trotz der Niederschläge der vergangenen Wochen angespannt. Die geltenden Einschränkungen bleiben deshalb bis auf Weiteres bestehen.

Bitte beachten Sie die wichtige Mitteilung auf der Rückseite dieser Ausgabe.
Dort finden Sie ausführliche Informationen zur aktuellen Versorgungssituation sowie eine Übersicht der weiterhin geltenden Massnahmen.

Vielen Dank für Ihren sorgfältigen Umgang mit unserem Trinkwasser.

Aus der Gemeindeversammlung

Traktandenliste der Gemeindeversammlung vom 27.11.2026

1. Genehmigung des Protokolls der Gemeindeversammlung vom 12.06.2026

Antrag

Die Finanzkommission wird zum Protokoll den Prüfungsbericht vortragen und Antrag stellen.

Absicht/Zielsetzung des Gemeinderates

Formelle Genehmigung des Protokolls der letzten Gemeindeversammlung.

2. Bewilligung eines Verpflichtungskredits von brutto CHF 460'000 für die Neuanschaffung eines Tanklöschfahrzeuges (TLF 2) für die Feuerwehr Uerkental

Antrag

Der Verpflichtungskredit von brutto CHF 460'000 für die Neuanschaffung eines Tanklöschfahrzeug (TLF 2) für die Feuerwehr Uerkental sei zu genehmigen.

Absicht/Zielsetzung des Gemeinderates

Sicherstellung einer zeitgemässen und zuverlässigen Einsatzbereitschaft der Feuerwehr Uerkental.

3. Bewilligung eines Verpflichtungskredits von brutto CHF 837'000 für die Verlängerung und Sanierung der Wasserleitung und Abwasserleitung Schweizermatten/Kopfhölzli sowie dazugehörige, nötige Strassenbauarbeiten inklusive Erneuerung Strassenbeleuchtung im Projektperimeter Schweizermattenstrasse bis Kopfhölzlistrasse (zzgl. teuerungsbedingter Mehrkosten), gemäss folgender Kostenaufteilung:

a. Strassenbau (z.L. Rechnung Einwohnergemeinde)	CHF 75'000
b. Öffentliche (Strassen-)Beleuchtung (z.L. Rechnung Einwohnergemeinde)	CHF 28'000
c. Kanalisation/Abwasser (z.L. Spezialfinanzierung Abwasserbeseitigung)	CHF 334'000
d. Wasserversorgung (z.L. Spezialfinanzierung Wasserversorgung)	CHF 400'000

Antrag

Der Verpflichtungskredit von brutto CHF 837'000 für die Verlängerung und Sanierung der Wasserleitung und Abwasserleitung Schweizermatten/Kopfhölzli sowie dazugehörige, nötige Strassenbauarbeiten inklusive Erneuerung Strassenbeleuchtung im Projektperimeter Schweizermattenstrasse bis Kopfhölzlistrasse (zzgl. teuerungsbedingter Mehrkosten), sei zu genehmigen.

Absicht/Zielsetzung des Gemeinderates

Langfristige Sicherstellung der Wasserversorgung und der Abwasserbeseitigung sowie koordinierte und wirtschaftliche Erneuerung der Werkleitungen und Strasseninfrastruktur (innerhalb Projektperimeter).

4. Bewilligung eines Verpflichtungskredits von brutto CHF 1'100'000 (CHF 1.1 Mio.) für den Erwerb der Wohn- und Geschäftsliegenschaft Dorfstrasse 56, Uerkheim, im Gebiet Dorf-Mitte

Antrag

Der Verpflichtungskredit von brutto CHF 1'100'000 (CHF 1.1 Mio.) für den Erwerb der Wohn- und Geschäftsliegenschaft Dorfstrasse 56, Uerkheim, im Gebiet Dorf-Mitte, sei zu genehmigen.

Absicht/Zielsetzung des Gemeinderates

Langfristige Sicherung von Entwicklungs- und Nutzungsmöglichkeiten im Dorfzentrum und Schaffung von zusätzlichem Handlungs- sowie Nutzungsspielraum für die Gemeinde.

5. Genehmigung des Budgets für das Jahr 2027 mit einem Steuerfuss von 123 %

Antrag

Das Budget für das Jahr 2027 mit einem unveränderten Steuerfusses von 123 % sei zu genehmigen.

Absicht/Zielsetzung des Gemeinderates

Einholung Ausgabe-/Handlungsermächtigung zur verantwortungsvollen Umsetzung notwendiger Aufgaben und Investitionen und dabei die finanzielle Handlungsfähigkeit der Gemeinde langfristig sichern.

6. Verschiedenes und Umfrage

An dieser Stelle informiert der Gemeinderat über aktuelle Themen und Termine.

Absicht/Zielsetzung des Gemeinderates

Weitergabe aktuelle Gemeindethemen sowie Förderung des direkten Austauschs mit der Bevölkerung

Aus dem Gemeinderat, der Verwaltung und des Betriebs

Budget 2027

Das vorliegende Budget 2027 basiert auf einem unveränderten Steuerfuss von 123 %. Die Budgetzahlen werden in der Regel aufgrund der Vorjahreszahlen, den Zahlen des laufenden Rechnungsjahres und anhand von Ankündigungen und Mitteilungen durch Dritte (z.B. Kanton, Verbände, usw.) ermittelt und erfasst. Das Budget 2027 schliesst mit einem Aufwandüberschuss von CHF 27'925.00 ab (Budget 2026 Ertragsüberschuss von CHF 2'467.00). Der vorliegende Aufwandüberschuss ist wiederum den weiterhin steigenden, nicht beeinflussbaren, vom Kanton auferlegten Kosten, v.a. im Bereich der Pflegefinanzierung (Restkostenüberahme) zurückzuführen. Detaillierte Informationen zum Budget und zur Finanzplanung können der entsprechenden Medienmitteilung entnommen werden.

Gesamtrevision der Nutzungsplanung gestartet

Die Planungskommission für die Gesamtrevision der Nutzungsplanung und der Bau- und Nutzungsordnung (BNO) hat sich zu ihrer ersten Sitzung getroffen. Nach einem gegenseitigen Kennenlernen erhielten die Mitglieder einen ersten Einblick in das umfangreiche und anspruchsvolle Thema. Gemeinsam wurden die Grundlagen, das weitere Vorgehen sowie die nächsten Arbeitsschritte besprochen. Mit der Startsitzung ist der offizielle Auftakt zu einem intensiven Planungsprozess erfolgt, der die räumliche Entwicklung der Gemeinde Uerkheim in den kommenden Jahren massgeblich prägen wird. Über den weiteren Verlauf und wichtige Meilensteine wird die Bevölkerung laufend informiert.

Sanierung des Vorplatzes bei der Turnhalle

Der Vorplatz der Turnhalle weist aufgrund der bestehenden Platz- und Belagsverhältnisse einen dringenden Sanierungsbedarf auf. Insbesondere im Bereich des Turnhalleneingangs bestehen Unebenheiten, welche eine Stolper- und Sturzgefahr darstellen. Um die Sicherheit für alle Nutzerinnen und Nutzer zu verbessern, wird der Vorplatz während den Herbstferien, voraussichtlich am 08.10.2026, saniert. Während den Bauarbeiten kann es vorübergehend zu Einschränkungen beim Zugang zur Turnhalle kommen. Der Gemeinderat dankt für das Verständnis.

Prüfung Einführung von Tempo 30-Zonen im Siedlungsgebiet – aktueller Zwischenstand und weiteres Vorgehen



Vom 1. Juli bis 31. August 2026 konnten Vorschläge für die Einführung von Tempo-30-Zonen auf Gemeinde- und Privatstrassen im Siedlungsgebiet von Uerkheim eingereicht werden. Insgesamt sind acht Vorschläge/Anträge sowie eine zusätzliche Eingabe zur Verkehrssicherheit entlang einer bereits bestehenden Tempo 30-Zone und teilweiser Fahrverbotszone eingegangen. Zudem liegen auch kritische Stimmen gegen die Einführung von Tempo 30 vor.

Der Gemeinderat dankt allen Eingabestellenden und Personen, die sich mit ihren Anliegen und Rückmeldungen eingebracht haben, für ihre Mitwirkung und ihr Engagement. Der Gemeinderat hat beschlossen, alle eingegangenen Vorschläge sorgfältig und vertieft zu prüfen. Dabei wird geklärt, auf welchen Strassenabschnitten Tempo 30 sinnvoll wären, resp. ob diese als umsetzbar erscheinen, welche Massnahmen notwendig sind und welche Kosten entstehen. Die Ergebnisse sollen Grundlage für ein Gesamtgeschäft mit Verpflichtungskredit zuhanden der Gemeindeversammlung im Juni 2027 bilden. Damit kann die Bevölkerung über die vorgesehenen Massnahmen mitentscheiden. Wichtig: Es ist noch kein Entscheid über die Einführung von Tempo 30 auf den vorgeschlagenen Strassenabschnitten gefallen. Da derzeit Bestrebungen laufen, die Zuständigkeit für die Einführung von Tempo-30-Zonen wieder der Gemeindeversammlung zu übertragen, möchte der Gemeinderat den Entscheid bewusst dem Souverän überlassen. Damit trägt er der aktuellen politischen Entwicklung Rechnung. Der ursprünglich im Budget 2027 vorgesehene Betrag für die Umsetzung von Massnahmen zur Einführung von Tempo 30-Zonen wurde aufgrund des nun vorgesehenen Vorgehens aus dem Budget gestrichen. Die notwendigen Aufwendungen sollen, soweit erforderlich, über den zu beantragenden Verpflichtungskredit abgewickelt werden.

Der Gemeinderat wird über die weiteren Schritte und die Ergebnisse der Abklärungen zu gegebener Zeit informieren. Besten Dank für die Kenntnisnahme. Bei Fragen oder Unklarheiten steht der Gemeindeschreiber für weitere Auskünfte zur Verfügung.

Zustandserfassung der privaten Liegenschaftsentwässerung

Ab November 2026 bis voraussichtlich Ende 2027 werden die privaten Liegenschaftsentwässerungen im Gemeindegebiet Uerkheim mittels Kanalfernsehaufnahmen auf ihren Zustand geprüft und gleichzeitig geortet. Die Arbeiten, ausgeführt durch die Firma Selhofer AG, erfolgen etappenweise in verschiedenen Teilgebieten. Die Bevölkerung wird zu gegebener Zeit mit einem separaten Schreiben ausführlich über die bevorstehenden Arbeiten und die erforderlichen Vorbereitungen informiert. Zusätzlich wird die ausführende Unternehmung jeweils rund eine Woche vor Arbeitsbeginn die betroffenen Grundeigentümer/-innen mit einem Infoblatt im Briefkasten über den konkreten Ausführungszeitraum orientieren. Während den Arbeiten kann es vorübergehend zu kleineren Behinderungen oder Geruchsemissionen kommen. Witterungsbedingte und technische Verschiebungen bleiben vorbehalten. Wir danken der Bevölkerung für das Verständnis und die Unterstützung.



Zaun beim Kindergarten



Der erhöhte Balancier-Spielplatz beim Kindergarten entspricht aufgrund der bestehenden Absturzsituation nicht vollständig den aktuellen Sicherheitsanforderungen. Der Gemeinderat hat deshalb beschlossen, den Spielbereich mit einem ausreichend hohen Zaun zu sichern. Dadurch soll insbesondere die Absturzgefahr reduziert und die Sicherheit der Kinder verbessert werden.

Die genaue Ausführung und Platzierung des Zauns wurde gemeinsam mit der Schulleitung, den Kindergartenlehrpersonen, dem Hauswart und der beauftragten Fachfirma vor Ort festgelegt. Zusätzlich wird darauf geachtet, dass in den besonders gefährdeten Bereichen ein ausreichender Fallschutz vorhanden ist.

Die Umsetzung wird umgehend an die Hand genommen. Die Arbeitsausführung erfolgt noch in den kommenden Herbstferien.

Störung bei der öffentlichen Beleuchtung

In den vergangenen Wochen funktionierte die öffentliche Beleuchtung in verschiedenen Teilen des Gemeindegebiets während der Nacht nicht korrekt. Die Gemeindeverwaltung erhielt dazu zahlreiche Meldungen und Anfragen aus der Bevölkerung. Die Ursache konnte inzwischen gefunden und die Störung behoben werden. Gleichzeitig wird die Steuerung der öffentlichen Beleuchtung schrittweise erneuert, um solche Ausfälle künftig möglichst zu vermeiden und einen zuverlässigen Betrieb sicherzustellen.

AEW Ihre Energie.

Der Gemeinderat dankt der Bevölkerung für die unterstützenden Hinweise sowie für das Verständnis und die Geduld.

Baubewilligungen

Ende August und im September 2026 wurden folgende Baubewilligungen erteilt:

- Heinz und Marie Therese Bolliger, Dorfstrasse 86, Uerkheim, Neubau Einfamilienhaus, Hinterwilerstrasse 18, 4813 Uerkheim, Parzelle 975
- Jan Fischer, Schorütistrasse 23, Uerkheim, Fensterersatz West- und Südseite, Schorütistrasse 23, 4813 Uerkheim, Parzelle 941
- Richard Hürzeler, Schützenweg 5, Uerkheim, Rückbau Einfamilienhaus und Neubau Doppeleinfamilienhaus, Fluhbachstrasse 7, 4813 Uerkheim, Parzelle 744

Jubilare

Der Gemeinderat gratuliert den Jubilaren, welche ihren 80., oder 90.+ Geburtstag feiern dürfen, persönlich mit einem kleinen Präsent. Im **Oktober 2026** darf folgende Seniorin und folgender Senior einen hohen Geburtstag feiern:

- 03. Oktober 2026, 80. Geburtstag, Jenny Armin, Breitackerstrasse 12, 4813 Uerkheim
- 20. Oktober 2026, 80. Geburtstag, von Arx-Zürcher Elisabeth, Schützenweg 5, 4813 Uerkheim

Aus der Kirchgemeinde

Seniorenausflug nach Colmar – Ein Reisebericht von Pfarrer Benjamin Rodriguez

«61, 62, 63», zählte Vreni Schenk die Leute im Car am 17. September 2026. Eine wichtige Zahl, denn im schönen Städtchen Colmar im Elsass vergingen die Stunden wie im Flug, doch die Reiseleitung war darum bemüht, alle Teilnehmer der Seniorenreise wohlbehalten wieder nach Uerkheim zu bringen. Dieses Jahr lag das Ausflugsziel in der französischen Region, die in den Spannungen des 19. und 20. Jh. zwischen französischer und deutscher Herrschaft mehrmals ihre Zugehörigkeit wechselte – so vernahm es die Reisegesellschaft aus den informativen und anekdotischen Erzählungen von Vreny Kappeler. Die Reise begann um 7.30 Uhr bei wunderschönem Wetter. Der Kaffeehalt in Rheinfelden munterte die Frühaufsteher auf für die zweite Reiseetappe bis Colmar. Dort genossen sie das Mittagessen im Restaurant Pfeffel – «bouchées à la reine mit Spätzelé», zu Deutsch Königinpastete mit Spätzli. Vor und nach dem Zmittag verbrachte die Gesellschaft die Zeit im Städtchen bis zur Rundfahrt mit dem grünen Petit Train um 15.00 Uhr – dabei erfuhr sie interessante Details zu Gebäuden und zur Geschichte Colmars. Ein Gläschen elsässischer Gewürztraminer im Car rundete den Aufenthalt ab, und die Gruppe trat um 17.00 Uhr die Rückreise an. Ohne Stau fuhren sie über Lörrach zurück nach Uerkheim, wo sich die Reisenden mit vielen schönen Eindrücken und manchen Souvenirs verabschiedeten. 63 Personen kamen wieder in Uerkheim an - Ziel erreicht!

Vreni Schenk, Markus und Vreny Kappeler planten zum 10. und letzten Mal die Uerkner Seniorenreise, die von der reformierten Kirchgemeinde und der politischen Gemeinde gemeinsam finanziert wird. Die Nachfolge bleibt noch eine ungeklärte Überraschung. Für den Anlass darf ein ganz neues, anderes Format gefunden werden, das in keiner Weise den bisherigen Reisen gleichen muss. Darum: Wer Interesse hat, den Seniorenausflug für das Jahr 2027 zu planen, darf sich bei der Gemeindekanzlei oder beim Pfarramt melden!



Gruppenbild am «Quai de la Sinn» in Colmar / Bild: Vreni Schenk

Allgemeiner Unterhaltstag



Raus mit dem Wildwuchs! – auf dem Kirchengelände

Samstag, 17. Oktober 2026,
ab 9.00 Uhr, Wöschhüsliplatz

Jäten, schneiden, lachen – und am Ende stolz aufs Ergebnis schauen! Lerne das Kirchengelände von einer anderen Seite kennen: Ob Büsche bändigen oder Felsen freilegen – zusammen wird's nicht nur sauber, sondern richtig gut. Und zuletzt geht's am Grill um die Wurst. Melde dich und pack mit an!

Melde dich bei Bruno Lütolf, liegenschaften@kguerkheim.ch oder 077 422 49 76



Erntedankfest

Samstag, 17. Oktober 2026, 17.00 Uhr, Kirche, mit Abendmahl, Pfr. Benjamin Rodriguez

Wofür bist du Gott dankbar? Bring einen symbolischen Gegenstand mit!
Anschliessend feines Abendessen in der Chilestube.

Ausblick – Termine und Veranstaltungen im Oktober 2026

Datum	Zeit	Veranstaltung	Veranstalter	Ort
08.10.	12.00	Senioren Mittagstisch	Pro Senectute	Restaurant Sonne
16.10.	19.00 - 21.00	Kleidertauschparty	Dorfverein	Seehafen Hinterwil
17.10.	09.00 - 12.00	Unterhaltstag der Kirche	Reformierte Kirchgemeinde	Kirche/Chilestube
17.10.	17.00	Erntedankfest mit Abendessen	Reformierte Kirchgemeinde	Kirche/Chilestube
17.10.		Jungschar	Jungschar PYR	Breite, Staffelbach
24.10.	09.00 - 12.30	Monatsmarkt	Stefan Sommer	Milchhüsli
27.10.	20.00	Vereinsvorständeversammlung	Alle Vereine	Gemeindesaal
31.10.		Jungschar (Halloween-Special)	Jungschar PYR	Bottenwil Waldhaus
31.10.	18.00	Halloween Adventure für Kinder	Dorfverein	Begegnungsplatz

An die Bevölkerung von Uerkheim

Wichtige Mitteilung

Wasserversorgung der Gemeinde Uerkheim

Wassersituation bleibt angespannt – Wassersparen bleibt wichtig

Liebe Einwohnerinnen und Einwohner, geschätzte Betriebe und Landwirte

Die Hitze- und Trockenperiode scheint hinter uns zu liegen und die Waldbrandgefahr wurde von Stufe 4 auf Stufe 3 reduziert. Die Niederschläge der letzten Tage und Wochen haben die Situation der Wasserversorgung nicht verbessert. **Die Quellleistungen in Uerkheim sind nach wie vor rückläufig.** Die Versorgungssituation bleibt somit angespannt. Dies gilt auch für die unmittelbare Region mit Blick auf Quellen und Grundwasserreserven. Die Erholung der Ergiebigkeit und somit auch der Pegelstände schreitet zudem äusserst langsam voran. **Deshalb weisen wir die Bevölkerung, die Betriebe sowie die Landwirte an, weiterhin sparsam mit dem Trinkwasser umzugehen.**

Die vom Gemeinderat am 25. Juni 2026 erlassenen Einschränkungen und Verbote bleiben somit bis auf Weiteres bestehen. Dies zur Erinnerung wie folgt:

- ***Bewässerung von privaten und öffentlichen Gärten, Rasenflächen sowie Grünanlagen***
- ***das Befüllen von Pools aller Art***
- ***das Reinigen von Fahrzeugen mit Trinkwasser****
- ***das Abspritzen von Terrassen, Hausfassaden, Wegen und Plätzen***

** Gewerblich zwingend notwendigen Bezügen kann in dringenden Ausnahmefällen unter vorgängiger Rücksprache mit Brunnenmeister Samuel Omlin (079 958 22 24) unter Berücksichtigung der jeweils vorliegenden Pegelstände und Versorgungssituation im Einzelfall eine (Ausnahme-)Bewilligung erteilt werden.*

Von diesen Einschränkungen ausgenommen sind:

- die minimal notwendige Bewässerung von landwirtschaftlichen Kulturen zur Sicherung der Ernte, in Absprache mit der Wasserversorgung
- Die Versorgung von Tieren

Der Gemeinderat hält, wie bereits im Juni 2026 erwähnt fest, dass er zurzeit weitere Möglichkeiten zur langfristigen Stärkung der Wasserversorgung Uerkheim prüft, resp. diesen nachgeht.

Vielen Dank für Ihre Unterstützung und den sorgfältigen Umgang mit unserem Trinkwasser.

Die Situation wird weiterhin laufend überwacht. Über Änderungen oder weitere Massnahmen informiert der Gemeinderat über die Gemeindewebseite und den Schaukasten beim Gemeindehaus.

Wir danken Ihnen für Ihr Verständnis und Ihre Unterstützung.

Gemeinderat und Wasserversorgung Uerkheim

Gemeinde
Uerkheim
Gemeinderat

4813 Uerkheim, Ende Oktober 2026

Telefon 062 / 739 55 20
Telefax 062 / 739 55 21
kanzlei@uerkheim.ch
www.uerkheim.ch

Gemeindenachrichten Uerkheim

Oktober 2026

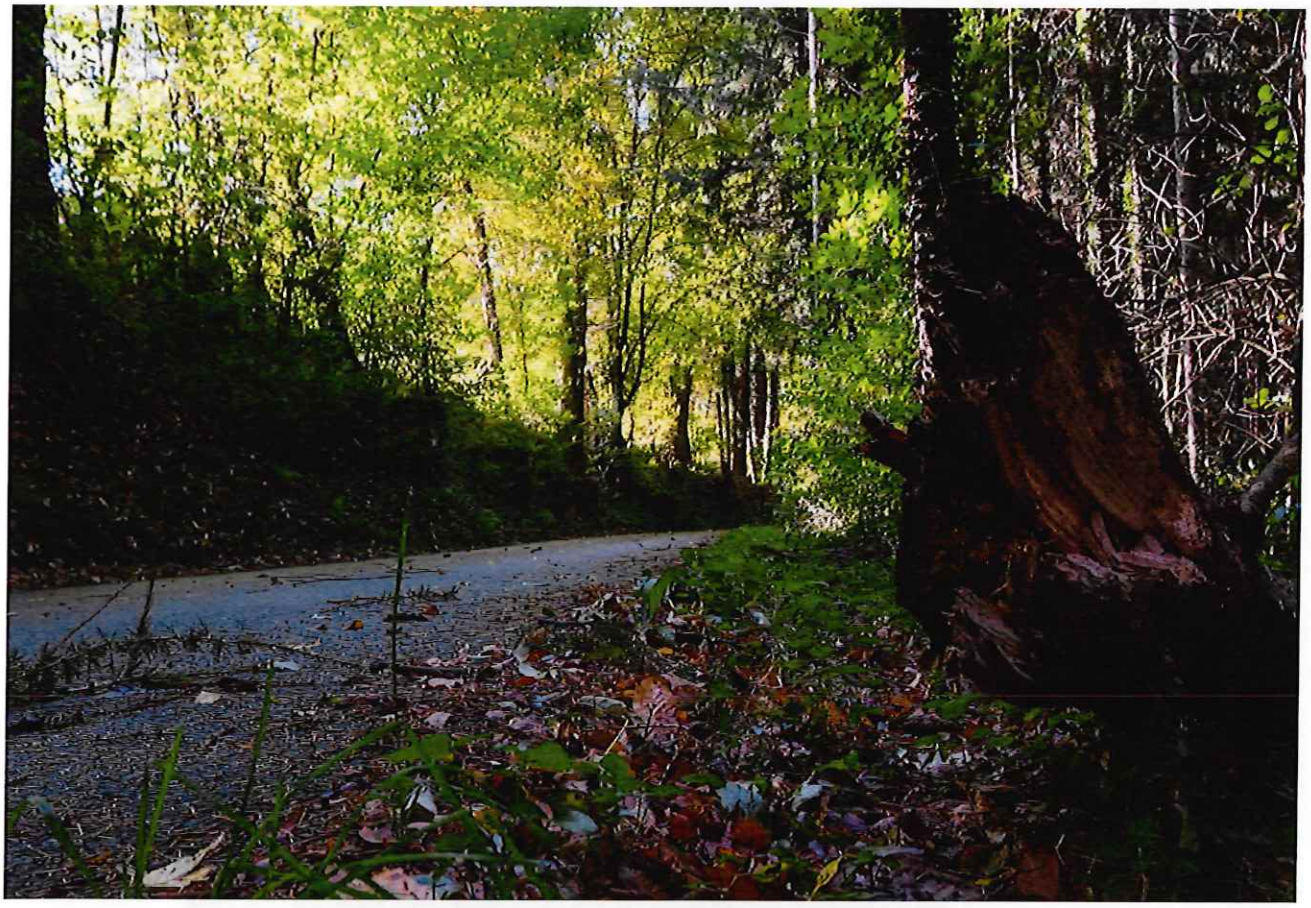

«Herbstliches Ambiente im Gebiet Hinterhubel» (Foto: Vreni Schenk)

Voranzeige

Gemeindeversammlung vom

Freitag, 27. November 2026, 19.30 Uhr, Turnhalle Uerkheim

Weitere Infos dazu (Traktandenliste) finden Sie auf der Seite 3 dieser Gemeindenachrichten

Aus dem Gemeinderat, der Verwaltung und des Betriebs

Gemeinderat Uerkheim neu aufgestellt – Zuständigkeiten festgelegt und Blick nach vorne gerichtet

Nach den Ersatzwahlen vom 27. September 2026 ist der Gemeinderat Uerkheim wieder vollständig besetzt. An seiner Sitzung vom 5. Oktober 2026 hat er sich für den Rest der Amtsperiode 2026/2029 neu organisiert und die Ressorts sowie Stellvertretungen neu festgelegt. Die Amtsübergabe ist erfolgt. Die Ressorts verteilen sich wie folgt:

Gemeindepräsident Roland Benz (Stv. Gemeinderat Jörg Veil)
Präsidiales, Gemeindepersonal (gesamthaft), Gemeindebetrieb, Strassen (Kantons- und Gemeindestrassen), Winterdienst, Abwasserbeseitigung und Wasserwerk, Gewässer, Landwirtschaft und Feuerwehr

Gemeinderat Jörg Veil (Stv. Gemeindepräsident Roland Benz)
Allgemeine Verwaltung, Hochbau/Baubewilligungswesen, Raumplanung, Gemeinde- und Schulliegenschaften, Elektrizität/Fernwärme, öffentlicher Verkehr, und Abfallwirtschaft

Gemeinderat Markus Bäni (Stv. Gemeinderätin Jennifer Campana)
Alterswesen/Altersfürsorge/Altersinstitutionen, Gesundheit-/Spitalwesen, Spitex, Forst-, Jagd- und Fischereiwesen und Kultur

Gemeinderätin Janine Hofmann (Stv. Gemeinderat Markus Bäni)
Bibliothek, Bildungswesen, Schule, Kindes- und Erwachsenenschutz, Soziales/Asyl/Jugend, Friedhof, Informatik und Vereine

Gemeinderätin Jennifer Campana (Stv. Gemeinderätin Janine Hofmann)
Finanzen, Steuern, Polizeiwesen, Umweltschutz, Gewerbe und Industrie, Zivilschutz sowie Militärwesen (inkl. Regionalschiessanlage)



Hinten von links nach rechts: Gemeinderat Jörg Veil, Gemeinderat Markus Bäni, Gemeindeschreiber Michael Urben; Vorne von links nach rechts: Gemeinderätin Jennifer Campana, Gemeindepräsident Roland Benz, Gemeinderätin Janine Hofmann

Gemeindeversammlung vom Freitag, 27. November 2026 – Traktandenliste

Die diesjährige Winter-Gemeindeversammlung findet am Freitag, 27. November 2026, um 19.30 Uhr in der Turnhalle Uerkheim statt. Der Gemeinderat hat die Traktandenliste wie folgt festgelegt:

1. Genehmigung des Protokolls der Gemeindeversammlung vom 12. Juni 2026
2. Bewilligung eines Verpflichtungskredits von brutto CHF 460'000.00 für die Neuanschaffung eines TLF 2 für die Feuerwehr Uerkental
3. Bewilligung eines Verpflichtungskredits von brutto CHF 837'000.00 für Verlängerung und Sanierung Wasserleitung und Abwasserleitung Schweizermatten/Kopfhölzli sowie dazugehörige, nötige Strassenbauarbeiten inklusive Erneuerung Strassenbeleuchtung im Projektperimeter Schweizermattenstrasse bis Kopfhölzlistrasse (zzgl. teuerungsbedingter Mehrkosten), gemäss folgender Kostenaufteilung:
   a. *Strassenbau (z.L. Rechnung Einwohnergemeinde)* *CHF 75'000*
   b. *Öffentliche (Strassen-)Beleuchtung (z.L. Rechnung Einwohnergemeinde)* *CHF 28'000*
   c. *Kanalisation/Abwasser (z.L. Spezialfinanzierung Abwasserbeseitigung)* *CHF 334'000*
   d. *Wasserversorgung (z.L. Spezialfinanzierung Wasserversorgung)* *CHF 400'000*
4. Bewilligung eines Verpflichtungskredits von brutto CHF 1'100'000.00 (CHF 1.1 Mio.) für den Erwerb der Wohn- und Geschäftsliegenschaft Dorfstrasse 56, Uerkheim, im Gebiet Dorf-Mitte
5. Genehmigung des Budgets für das Jahr 2027 mit einem Steuerfuss von 123 %
6. Verschiedenes und Umfrage



Die Einladung an die stimmberechtigten Uerknerinnen und Uerkner folgt ordnungs- und fristgerecht bis spätestens Mitte November 2026.

Das Aufschalten der ausführlichen Botschaft zur kommenden Gemeindeversammlungen sowie einer Vorschau (Kurzerläuterungen zu den einzelnen Traktanden) auf der Gemeindewebseite wird bis zum 13. November 2026 erfolgen. Bis spätestens zu diesem Zeitpunkt wird auch die Aktenauflage über die Gemeindewebseite sowie auch am Schalter der Gemeindekanzlei (ausführliche Aktenauflage) zur Einsicht bereit stehen.

Bei Bedarf kann bei der Gemeindekanzlei die ausführliche Botschaft zur Gemeindeversammlung auch in Papierform zur Ausgabe oder Postzustellung verlangt werden (062 739 55 20 oder kanzlei@uerkheim.ch).

Erarbeitung Generelle Wasserversorgungs-Planung (GWP); Wasserunterbrüche am 17. November 2026

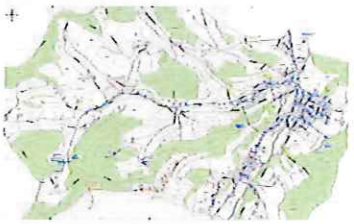

Für die Erarbeitung des Generellen Wasserversorgungsplans (GWP) wird der aktuelle Zustand der Wasserversorgung überprüft.

Dazu findet am Dienstag, 17. November 2026, ein Prüf-, resp. Messtag im Gemeindegebiet statt.

Im Verlauf des ganzen Tages kann es deshalb zu Unterbrüchen der Wasserversorgung von jeweils rund 30 Minuten bis zu einer Stunde kommen. Wir bitten Sie, einen entsprechenden Wasservorrat bereitzuhalten. Der Gemeinderat dankt der Bevölkerung für das Verständnis.

Gemeinderat Jörg Veil kandidiert als Vizepräsident



Nachdem Roland Benz anlässlich des letzten Urnengangs vom 27.09.2026 zum Gemeindepräsidenten gewählt wurde, gilt es die Vakanz bezüglich des VizepräsidentInnen-Amtes neu zu besetzen. Anlässlich des kommenden Urnengangs vom 29.11.2026 findet diesbezüglich der erste Wahlgang statt. Innerhalb der gesetzlich festgelegten Anmeldefrist (16.10.2026, 12.00 Uhr) hat Gemeinderat Jörg Veil seine Kandidatur für das besagte Amt eingereicht.

Neue biometrische Identitätskarte ab November 2026



Ab 2. November 2026 kann die neue biometrische Identitätskarte beantragt werden. Sie enthält einen Chip mit Gesichtsbild und zwei Fingerabdrücken und bietet dadurch einen erhöhten Schutz vor Missbrauch. Für Reisen innerhalb der EU wird die neue Variante empfohlen. Die biometrische Identitätskarte kann **ausschliesslich bei der kantonalen Ausweisstelle** beantragt werden, nicht bei der Gemeinde. Die bisherige Identitätskarte ohne Chip ist weiterhin bei den Einwohnerdiensten der Gemeinde erhältlich. Sie können frei zwischen den beiden Varianten wählen. Die Gebühren bleiben unverändert. Bereits ausgestellte Identitätskarten bleiben bis zu ihrem Ablaufdatum gültig, auch für Reisen in die EU.

Kita Kinderparadies Einhorn schliesst per Ende 2026

Aufgrund rückläufiger Kinderzahlen muss die Kita Kinderparadies Einhorn in Uerkheim ihren Betrieb per 31. Dezember 2026 leider einstellen. Die Verantwortlichen bedauern diesen Schritt sehr und danken den Eltern sowie der Gemeinde herzlich für die stets gute Zusammenarbeit und das entgegengebrachte Vertrauen.

Einbürgerungswesen

Der Gemeinderat Uerkheim hat an seiner Sitzung vom 24. August 2026 Frau Annette Martin geb. Rebhan, geboren am 08.05.1962 und Henri Martin, geb. 18.11.1962, beide deutsche Staatsangehörige, wohnhaft an der Breitackerstrasse 2, 4813 Uerkheim, das Gemeindebürgerrecht von Uerkheim AG zugesichert.

Die Zusicherung erfolgte nach umfassenden Abklärungen, der Durchführung des Staatsbürgertests, eines Einbürgerungsgesprächs sowie nach erfolgter amtlicher Publikation im Landanzeiger und im Monatsbulletin März 2026. Sämtliche rechtlichen Bestimmungen und Einbürgerungsvoraussetzungen gemäss den kantonalen Vorgaben wurden erfüllt. Der Entscheid des Gemeinderates ist inzwischen rechtskräftig geworden. Der Zusicherungsentscheid wurde dem Departement Volkswirtschaft und Inneres des Kantons Aargau zur weiteren Bearbeitung übermittelt.

Baubewilligung

Im Oktober 2026 wurde folgende Baubewilligungen erteilt:

- Dieter Ziegenbalg, Dorfstrasse 18, Uerkheim, Neubau Blockhaus (unbeheizt), Dorfstrasse 18, 4813 Uerkheim, Parzelle 38

Aus der Jagdgesellschaft Safenwil Berg – Mitteilung Jagdtermine Herbst 2026

Die Jagdgesellschaft Safenwil Berg informiert wie folgt über die kommenden Herbstjagdtage:

Pächterjagd:	Gästejagd:
Samstag, 14. November 2026	Samstag, 07. November 2026
Samstag, 28. November 2026	Donnerstag, 19. November 2026
Dienstag, 29. Dezember 2026	Samstag, 05. Dezember 2026
	Donnerstag, 17. Dezember 2026

Aus dem Dorfverein – Adventsfenster

Auch dieses Jahr organisiert der Dorfverein Uerkheim die beliebten Adventsfenster.

Für folgende Daten suchen wir noch Teilnehmende: **2., 8., 9., 14., 15., 20., 22., 23. und 24. Dezember.**

Ein Apéro ist freiwillig. Möchten Sie mitmachen und zur weihnachtlichen Stimmung in unserem Dorf beitragen? Dann melden Sie sich beim Dorfverein Uerkheim. Wir freuen uns auf Ihre Teilnahme!

Aus der Kirchgemeinde



Foto: Richard Hürzeler

Dampfbahn-FURKA-Bergstrecke – Eine Reise durch die Geschichte

Donnerstag, 19. November 2026, 14.00 Uhr in der Chilestube

Von kühnen Pionierleistungen bis zu spektakulären Alpenstrecken: «Dampfbahn-Furka-Bergstrecke – Eine Reise durch die Geschichte». Richard Hürzeler nimmt das Publikum mit auf eine spannende Zeitreise. Bilder und Erzählungen lassen Technik, Landschaft und Geschichte eindrucksvoll aufleben.



Kirchgemeindeversammlung

Mittwoch, 25. November 2026, 20.00 Uhr in der Chilestube

Traktanden u.a.: Budget 2027 Weitere Infos und Unterlagen auf:
www.kguerkheim.ch/gemeinde/kgv



Singen im Advent – Taizé-Abend

Sonntag, 29. November 2026, 14.00 Uhr in der Kirche

Hören auf das Wort Gottes, Antworten mit Lied und Gebet – Kerzenlicht, schöne Musik und eingängige Lieder schaffen eine besinnliche Atmosphäre zur Einstimmung in den Advent.

Weitere Instrumente sind herzlich willkommen. Noten stellt Pfr. Benjamin Rodriguez zur Verfügung. Es gibt keine Hauptprobe. Für letzte Koordinationen sind Musiker gebeten eine halbe Stunde vor Beginn zu erscheinen.

Ausblick – Termine und Veranstaltungen im November 2026

Datum	Zeit	Veranstaltung	Veranstalter	Ort
06.11.	17.00	Raclette-Abend	Männerriege	Gemeindesaal
09.11.	18.00	Räbeliechtliumzug*1	Schule Uerkheim	
10.11.		Häckseldienst	René Wyss	
12.11.	12.00	Senioren Mittagstisch	Pro Senectute	Rest. Sonne
12.11.	19.30	Spiele- und Jass-Abend	Dorfverein	Gemeindesaal
14.11.		Jungschar Nachtübung	Jungschar PYR	Staffelbach / Kalt
14.11.	09:30 – 11:30	Flohmarkt für Gross & Klein	Dorfverein	Gemeindesaal
15.11.	09.30 - 11.30	Turnspass für 3 - 7 Jährige	Dorfverein	Turnhalle
19.11.		Chileträff	Ref. Kirchgemeinde	Chilestube
20.11.	19.00	Generalversammlung	STV Uerkheim	
22.11.	09.30	Ewigkeitsgottesdiest	Ref. Kirchgemeinde	Kirche
25.11.	20.00	Kirchgemeindeversammlung	Ref. Kirchgemeinde	Chilestube
27.11.	19.30	Gemeindeversammlung	Einwohnergemeinde	Turnhalle
28.11.	11.00 - 20.00	Weihnachtsmarkt	Dorfverein	Wöschhüsliplatz
28.11.		Jungschar	Jungschar PYR	Uerkheim
29.11.		Abstimmungssonntag	Wahlbüro	Gemeindehaus
29.11.	19.00	Singen im Advent	Ref. Kirchgemeinde	Kirche

*1 Räbeliechtliumzug am 9. November 2026

Am Montag, 9. November 2026 findet der Räbeliechtliumzug des Kindergartens und der 1. und 2. Primarschulklassen statt. Der Umzug beginnt um ca. 18.00 Uhr und folgende, aus den Vorjahren bekannte Route ist dafür vorgesehen:

Kindergarten – Gemeindehaus- Bergstrasse - Breitackerstrasse - Vorderhubelstrasse - Alte Dorfstrasse - Hübelistrasse bis zum oberen Pausenplatz des Schulhauses





Ausblick Dezember 2026: Samichlaus beim Wöschhüsliplatz



Am Sonntag, 6. Dezember 2026, ab 17.00 Uhr, besucht der Samichlaus den Wöschhüsliplatz in Uerkheim.

Das OK Samichlaus-Treff freut sich auf viele kleine und grosse Besucherinnen und Besucher – und ganz besonders auf viele leuchtende Kinderaugen!

Sichtbarkeit bei Nacht
Sicherheit für helle Köpfe

Quelle: Quelle und Bilder: BFU, «Sichtbarkeit bei Nacht – Sicherheit für helle Köpfe».
Weitere Informationen: bfu.ch/sichtbarkeit

Kluge Köpfe schützen sich auch im Dunkeln. Denn bei Dämmerung, in der Nacht, aber auch bei Nebel oder Regen sind Farben und Details schlechter erkennbar. Deshalb werden dunkel gekleidete Personen und Velofahrerinnen und Velofahrer ohne oder mit ungenügendem Licht oft erst spät erkannt oder gar übersehen. Helle Kleidung und lichtreflektierendes Material machen besser sichtbar.

Zu Fuss und beim Joggen

- Helle Kleider und rundum sichtbare, lichtreflektierende Materialien tragen.
- Besonders wirkungsvoll sind reflektierende Materialien an Fuss- und Handgelenken.
- Auch Sohlenblitze erhöhen die Sichtbarkeit.
- Ein zusätzliches Licht macht auf einer dunklen Landstrasse noch besser sichtbar.
- Einen Schirm mit lichtreflektierendem Material benützen.



Sichtbare Kinder

- Beim Kauf von Regen- und Winterjacken sowie von Schul- und Sporttaschen darauf achten, dass rundum sichtbare und ausreichend grosse lichtreflektierende Flächen eingearbeitet sind. Reflektierende Aufkleber und Anhänger erhöhen die Sichtbarkeit zusätzlich.
- Leuchtgurt oder Leuchtweste macht Kinder sichtbar – nicht nur auf dem Schulweg.
- Auch bei Kindern sind reflektierende Materialien an Fuss- und Handgelenken besonders wirkungsvoll.

Mit dem Trottinett, Skateboard und Co.

- Wer nachts oder bei schlechter Sicht mit einem fahrzeugähnlichen Gerät (fäG) wie Trottinett, Inline-Skates oder Skateboard unterwegs ist, muss sich oder sein Gerät mit einem gut erkennbaren, vorne weissen und hinten roten, ruhenden Licht ausrüsten.
- Auch hier machen helle Kleider und reflektierende Materialien, insbesondere an Fuss- und Handgelenken, noch besser sichtbar.
- An elektrischen Kleinstfahrzeugen wie E-Trottinetten ist eine Beleuchtung – vorne weiss und hinten rot – vorgeschrieben.

Die wichtigsten Tipps

- Auf Rädern oder zu Fuss unterwegs: helle Kleider und reflektierende Materialien tragen
- Velo und E-Bike mit Lichtern und Reflektoren ausstatten
- Auf dem Trottinett, Skateboard und Co.: nachts oder bei schlechter Sicht Lichter verwenden

bfu bpa upi
Beratungsstelle für Unfallverhütung
bfu.ch

WaldAargau
Verband der Waldeigentümer

Aargauer Forstpersonalverband

ERHÖHTE VORSICHT IM WALD

Die Trockenheit und Hitze der vergangenen Wochen haben dem Aargauer Wald stark zugesetzt und viele Bäume leiden darunter. Äste können ohne klare Einwirkung plötzlich abbrechen oder Bäume spontan umstürzen. Insbesondere bei grossen Laubbäumen ist eine erhöhte Vorsicht geboten.

Wie verhalte ich mich?

ACHTE AUF DAS WETTER!

- Meide heisse Tageszeiten.
- Bei Sturm oder starkem Wind den Waldbesuch verschieben.

ABSTAND HALTEN!

- Nicht unter grossen Bäumen mit lückigen Kronen verweilen.
- Meide auffällige oder beschädigte Bäume.

AUFMERKSAM BLEIBEN!

- Keine Kopfhörer – achte auch Knack- oder Knirschgeräusche.
- Schaue auch einmal in die Krone der Bäume.

ANWEISUNG BEACHTEN!

- Beachte allfällige Absperrungen oder Informationstafeln.

EIN AUFENTHALT IM WALD ERFOLGT IMMER AUF EIGENE GEFAHR!

Bitte bleibt Aufmerksam und Gesund!
Danke für das verantwortungsbewusste Verhalten.